この地図は国土地理院長の承認を得て、同院発行の数値地図を使用した。（承認番号　平28情使、第○○-○○○○○○号）

鵡川洪水浸水（計画規模）・土砂災害防災マップ
旧穂別町管内図

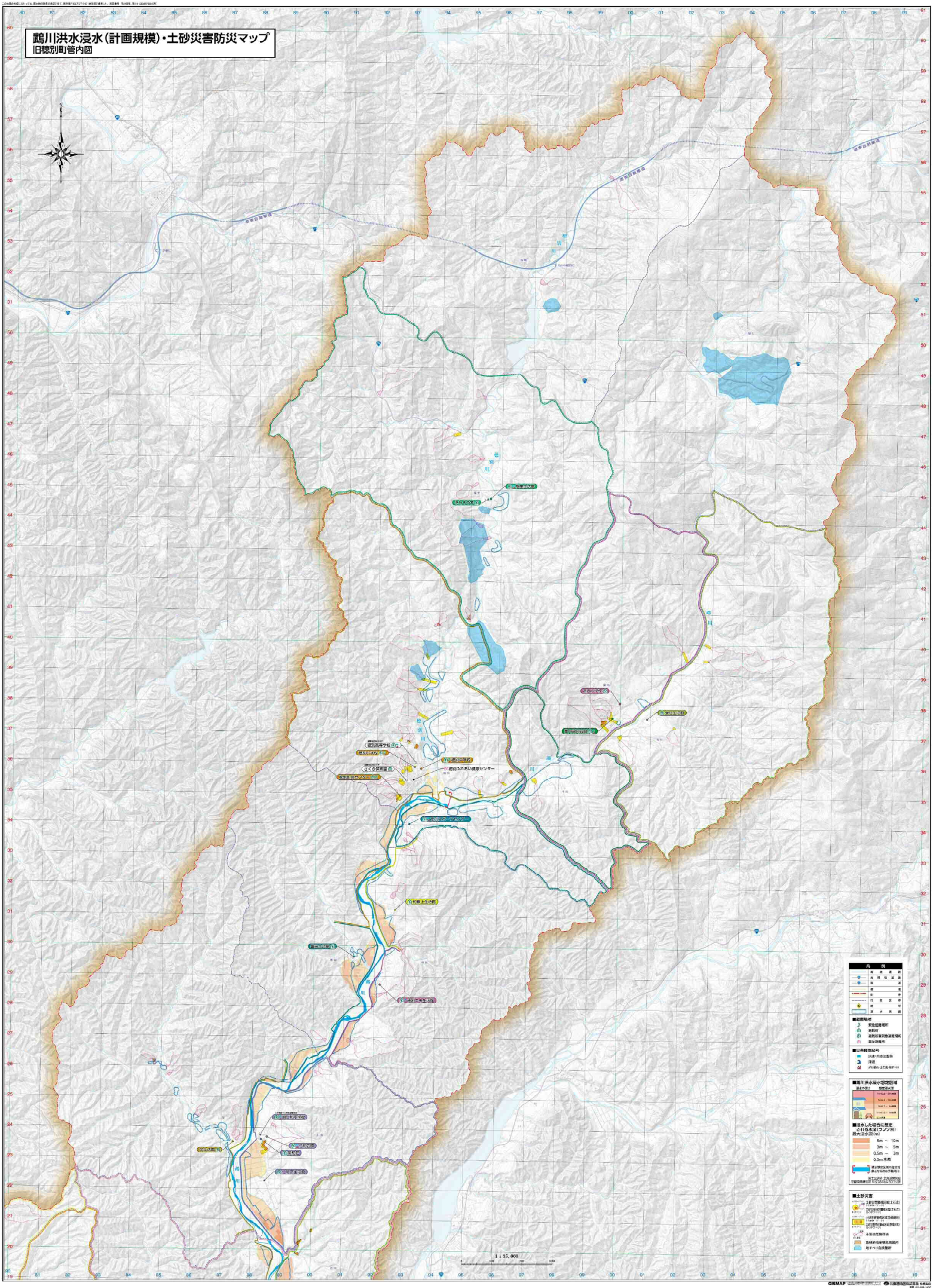

GISMAP
北海道地図株式会社 札幌営業所
電話 011-818-1400