

令和5年度版
むかわ町
子育てガイドブック

むかわ町のお得な情報、知りたい情報がいっぱい！



保育料全クラス無償化
(0~5歳児)



3歳までごみ袋
最大360枚支給

高校生まで
医療費実質ゼロ
(町内で使える
ポイントとなって還元) ✨



むかわ町に住むなら!
住宅取得に奨励金



夢を叶える!
「夢叶輪公営塾」
町内在校生無料



むかわ町でできる習い事一覧掲載！



はじめに

むかわ町では毎年、子育てに関する支援や取り組みをまとめたこの「子育てガイドブック」を発行しています。妊娠期から子育て期まで切れ目のない支援を行うことを目標に、子育てに関わる皆さまが安心して子育てができるよう取り組んでいます。むかわ町で楽しみながら子育てができるよう、この冊子とともに町全体でお手伝いをさせていただきたいです。



むかわ町公認キャラクター「むかろん」

- ※ 内容が変更となる場合があります。詳細については担当課へご確認ください。
- ※ むかわ町の市外局番はすべて0145となっています。

むかわ町にある子育てに関する 施設や活動をご紹介します

子育てを取り巻く課題やニーズの
変化に合わせて様々な活動を取り
入れています。

- ・子育て世代包括支援センター・・・P3
- ・子育て支援センター・・・P3
- ・ZOOMでたのしくおはなし広場・・・P4
- ・認定こども園・保育所・・・P4
- ・小学校・・・P4
- ・放課後児童クラブ・・・P5
- ・むかこみゆ・・・P5～P6
- ・中学校・・・P7
- ・高等学校・・・P7
- ・夢叶輪公営塾(むかわ公営塾)・・・P7

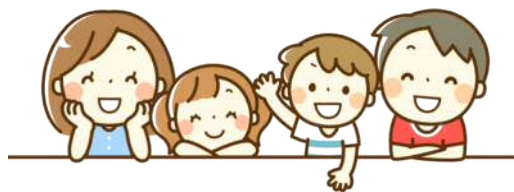

子育て世代包括支援センター

子育て世代包括支援センターとは、妊娠期から子育て期にわたるまで切れ目のない支援(伴走型相談支援)を行うことを目的に、子育てなどに関する情報提供や相談支援、または関係機関のコーディネートを行う機能を持ちます。妊娠から出産、子育てまで一貫して相談ができ、必要に応じてさまざまな支援などを受けることができます。

保健師が対応いたします



- ・母子手帳交付時の面談
- ・妊産婦及び乳児への家庭訪問
- ・(必要に応じて)支援プランの策定

初めての
妊娠・出産で不安…

赤ちゃんを迎える
準備はどうしたらいいの？

鶴川地区:保健介護課保健グループ ☎42-2415

穂別地区:保健介護課健康グループ ☎45-3326

子育てコンシェルジュが対応いたします



- ・お子様の健康面、発育などの相談先
- ・一時預かり場所の紹介
- ・子育て講座、イベントの紹介

ママ友が欲しいけど
どこに行けば会えるかな？

こども園のことが
知りたい

鶴川地区:子育て支援センターすくすく広場 ☎42-2428

穂別地区:子育て支援センターおひさま広場 ☎45-3555

出産・子育て応援給付金給付事業を行っています

3つのステップで、合計10万円の給付が受けられます。

妊 娠 期

出 産

産 後

1. 妊娠届出時に妊婦さん本人が保健師・子育てコンシェルジュと面談。申請手続き後、妊婦さん1人につき5万円を支給。

2. 妊娠7・8ヶ月頃に届くアンケートに回答し、返信。
(希望者は面談可)



3. 新生児訪問時に保健師・子育てコンシェルジュと面談。申請手続き後、対象のお子様1人につき5万円を支給。

子育て支援センター

【鶴川地区】 すくすく広場

すくすく広場では、むかわ町に住む就学前でこども園等に通っていないお子様の来所をお待ちしています。異年齢のお子様と一緒に遊ぶことができるほか、保護者の方の交流の場としてもご利用いただけます。

場所:大原2丁目14番地1

むかわひかり認定こども園2階

電話:42-2428

開放日:月～金曜(土日祝は休み)

9:30～11:30 13:00～16:00



【穂別地区】 おひさま広場

穂別地区にある子育て支援センターおひさま広場。就学前の親子が自由に来所できる場として開放しています。親子でお友達を作りたい、お子様を安心して遊ばせたい、子育ての情報交換がしたい等、来所のきっかけはどんなことでもOKです。

子育てコンシェルジュによる子育てに関する相談や情報提供も随時行っています。

場所:穂別80番地2

発達支援センター穂別きらり内

電話:45-3555

開放日:月～金曜(土日祝は休み)

9:30～12:00 13:30～16:00



ZOOMでたのしくおはなし広場

開催時はむかわ町HPのコンシェルジュ便りでお知らせいたします。

Web会議システムZOOMを利用したオンライン型広場です。ZOOMの画面を通して子育てコンシェルジュと一緒に遊びます。手遊びやエプロンシアター、簡単な体操などお子様の月齢に合わせた遊びを展開。興味のある方はぜひご参加くださいね。



福祉・子育て課子育て未来グループ ☎42-2506
子育て支援センターおひさま広場 ☎45-3555

認定こども園・保育所

むかわひかり認定こども園

【鷗川地区】

場所:大原2丁目14番地1
開園時間:7:30~18:30
受入年齢:生後3ヶ月~5歳児
運営:学校法人むかわ文化学園
電話:42-2428
預かり保育:有
一時預かり:有



ひまわり保育所

場所:田浦249番地9
開所時間:4-9月 8:00~17:00
10-3月 8:30~16:30
受入年齢:1歳6ヶ月~5歳児
運営:むかわ町役場
電話:42-2919
預かり保育:無
一時預かり:無



たんぼぼ保育所

場所:花岡310番地
開所時間:4-9月 8:00~17:00
10-3月 8:30~16:30
受入年齢:1歳6ヶ月~5歳児
運営:むかわ町役場
電話:42-2430
預かり保育:無
一時預かり:無



【穂別地区】

むかわ町さくら認定こども園

場所:穂別80番地45
開園時間:7:30~18:30
受入年齢:生後3ヶ月~5歳児
運営:宗教法人真光寺
電話:45-2525
預かり保育:有
一時預かり:有



小学校

【鷗川地区】

鷗川中央小学校

場所:花園1丁目14番地
電話:42-2023



【穂別地区】

穂別小学校

場所:穂別114番地
電話:45-3321



放課後児童クラブ

保護者が就労等により昼間不在となる家庭の児童を対象に、放課後や長期の休みなどにおいて家庭に代わる生活の場を提供しています。遊びや学習、体験活動等を行う中で、健全な心身の育成を図るとともに、保護者の仕事と子育ての両立支援を行います。

鷗川地区・穂別地区それぞれの小学校敷地内に施設があるため、放課後に児童が道路に出ることなく学校からまっすぐ児童クラブへ行くことができます。

【対象】 小学1年生～6年生

【開所時間】 月～金曜日 下校時～18:30

【利用料】 月1,000円(8月・1月は2,000円)

土曜・長期休校・臨時休校 7:30～18:30

※穂別地区はおやつ代として月1,500円を
父母の会にて徴収しています。

【休所日】 日曜・祝日・年末年始

【鷗川地区】

鷗川放課後子どもセンター

場所:花園1丁目14番地1

鷗川中央小学校敷地内

電話:42-2679



【穂別地区】

穂別放課後子どもセンター

場所:穂別114番地2

穂別小学校敷地内

電話:45-2449



むかこみゆ

むかこみゆとは、地域で子育てをテーマに地域住民と一緒に子ども達が「やりたい!」、地域住民が「教えたい!」の願いが実現する子どもと地域住民が繋がるむかわ町のコミュニティです。



【お問い合わせ】 合同会社GCs 三上誉人(みかみしげと) 080-5580-1729

放課後子ども教室

★平日の放課後の時間に鵜川地区、穂別地区で開催しています。「地域で子育て」をテーマに地域先生と一緒に体験活動などをおこなっています。詳しくはリーフレットをご覧くださいね♪



対象:小学生

放課後子ども
教室だより

活動カレンダー



公式LINE



公式LINE

「放課後鵜川教室」「放課後穂別教室」

むかこみゆ
だより



★各活動、対象となるお子さんにお便りを配布しています。掲示コーナーは下記の場所です。

～場所～

鵜川地区:むかわ町役場1階
穂別地区:穂別町民センター1階

広報活動

★随時、下記のSNSで情報を発信しています。ぜひ、ご登録をよろしく願います♪不明な点があればお問い合わせ願います。



Facebook
「むかこみゆ」



公式LINE
「むかこみゆ」

読書week



★年間4回開催しています。期間中に図書館に行くと、わんぱくポイントがもらえますよ♪

対象:0歳～中学3年

～場所～
まなびランド
図書室
穂別図書館



むかわ町子育て応援事業

地域で子育て!

「～～たい!!」があふれるコミュニティづくり



わんぱく ポイント帳

★むかこみゆの活動に参加するとポイントがもらえます。

わんぱくポイント帳のマークがついている活動が対象です。20ポイント集めると図書カード500円分がプレゼントされます♪

対象:0歳～中学3年



★スポーツ、ものづくり、料理、自然体験など、色々なイベントを開催しています。お知らせや参加申込は、むかこみゆだよりをご覧ください♪



対象:
幼児～中学生・保護者



Enjoy イベント

中学校

【鷗川地区】

鷗川中学校

場所:文京4丁目2番地
電話:42-2283
部活動:野球部(休部中)、サッカー一部
バドミントン部
吹奏楽部、ソフトテニス部



【穂別地区】

穂別中学校

場所:穂別116番地
電話:45-3341
部活動:バドミントン部、陸上部
コンピュータ部



高等学校

【鷗川地区】

鷗川高等学校

場所:福住4丁目2番地1
電話:42-2085
学科:普通科
部活動:野球部、吹奏楽部、サッカー一部
バドミントン部、ソフトテニス部
軽音楽部、家庭科部、ボランティア同好会
恐竜研究同好会



【穂別地区】

穂別高等学校

場所:穂別127番地3
電話:45-2176
学科:普通科
部活動:弓道部、バドミントン部
吹奏楽部、図書局、放送局
美術同好会



夢叶輪公営塾(むかわ公営塾)

“夢叶輪(むかわ)公営塾”とは
夢を叶えるために学ぶ塾という意味です。

場所:末広2丁目38番地6
ム・パツ館内
電話:42-2550
開校時間:15:30~20:30
(土日祝は休み)

対象学年:中学1年生~高校3年生
費用:無料



・生徒個々のレベルや受験科目に応じた自主学習を講師がサポートします。

・各種参考書やテキストも取りそろえています。

・小論文や志望理由書、就職に向けた履歴書採点、面接も対応しています。

・ハロウィンやクリスマスなど季節のイベントも企画しています。

・穂別地区は毎週水曜日に穂別中学校内で開校しています。

※入塾希望の方は入塾届けに記載をし、夢叶輪公営塾、むかわ町教育委員会または、各学校へ提出してください。

(届け出様式は夢叶輪公営塾、むかわ町教育委員会、各学校にあります。)

勉強だけでなく、
放課後の憩いの場として気軽にお立ち寄り下さい。



Contents

1 【むかわ町の特徴ある子育て支援】

- ・ 0～2歳児保育料支援事業(子育て応援基金活用事業)…P9
- ・ 子育て応援事業(指定ごみ袋支給)…P9
- ・ 子育て支援医療費還元事業…P10
- ・ 予防接種費用助成…P10
- ・ ママ・サポート119…P11
- ・ 妊産婦安心出産支援事業…P12
- ・ くらふる事業マイホーム奨励金…P12

3 【制 度】

- ・ 児童手当…P23
- ・ 児童扶養手当…P23
- ・ 特別児童扶養手当…P24
- ・ 母子父子寡婦福祉資金貸付金…P24
- ・ 資格取得のための給付金…P25
- ・ 預かり保育…P25



むかわ町では、子育て中の皆さまが安心して子育てできるように、支援する取り組みを充実させることを目指しています。

2 【支 援 策】

- ・ 妊娠期…P13
- ・ 新生時期…P13～P14
- ・ 乳幼児期…P14
- ・ 乳幼児期～学童期…P15～P16
- ・ 学童期…P17～P18
- ・ 学童期～中学生…P18
- ・ 中・高生期…P19
- ・ その他支援…P20～P22

4 【その他一覧】

- ・ 習い事一覧…P26～P29
- ・ 読み聞かせ…P29
- ・ むかわ町の公園一覧…P30
- ・ むかわ町の施設一覧…P31～P32
- ・ むかわ町の医療機関…P32
- 【むかわ町子育てマップ】…P33～P34
- 【むかわ子ども宣言】…P35

むかわ町の特色ある子育て支援

0～2歳児保育料支援事業(子育て応援基金活用事業)

子育て家庭の経済的負担の軽減を図るために、むかわ町では0～2歳児の保育料の全額助成を行います。これにより令和元年10月から実施されている幼児教育・保育の無償化とあわせて、むかわ町に住む全ての就学前のお子様の保育料が無償化となりました。

【支給対象者】

むかわ町に住所を有し、在住している就学前のお子様

【その他の費用について】

教材費、通園送迎費、給食費、行事費等は保護者負担となります。ただし、認定こども園については年収360万円未満相当の子どもたちと全ての世帯の第3子以降の子ども※1たちについては副食(おかず・おやつ等)の費用が免除されます。

※1 幼稚部1号認定：小3までのお子様から数えて第3子以降のお子様

保育部2・3号認定：就学前のお子様から数えて第3子以降のお子様



子育て応援事業(指定ごみ袋支給)

乳幼児のお子様をもつご家庭ではおむつ替えが頻繁で、ごみ袋の消費もあつという間。溜めると臭いが気になるし、こまめに捨てるにもごみ袋の費用がかさんでしまう…。そんな負担を軽減するため、むかわ町では対象のご家庭にごみ袋の支給を行っています。

【支給対象者】

むかわ町に住所を有し、在住している2歳まで(3歳に達する誕生日まで支給対象)のお子様と同居し、お子様を扶養している方で、かつ、町税及び国保税を完納している方

【支給内容】

- 申請された月から年度末までの月数分を支給(お子様1人に対し、ひと月10枚を支給)
- お子様が出生した場合は出生日の翌月分から年度末までの月数分
- 転入した場合は転入した日の属する月から年度末までの月数分

ごみ袋の大きさは
こまめに捨てやすい20ℓ!



【お問い合わせ】 鷗川地区:福祉・子育て課子育て未来グループ ☎42-2506

穂別地区:企画町民課町民グループ ☎45-2114

子育て支援医療費還元事業

0歳～高校卒業まで、18歳に達する日以後の最初の3月31日までのお子様が診療を受けた時の自己負担金を町内で利用できる「むかわ町金券」に交換することができます。

○お子様が病院にかかった際に支払った金額のうち、健康保険の対象となっている医療費で自己負担があった場合、対象になります。(入院のベッド代、食事代などは対象外)

○病院などで発行された領収書を添えて、役場窓口で還元ポイントの発行を申請します。対象となる自己負担額に応じてポイント(1円につき1ポイント)を発行します。

○お子様1人につき1診療月(1ヵ月)80,000ポイントを上限とします。

500ポイント毎に500円相当の「むかわ町金券」と交換！



【お問い合わせ】

鷗川地区:町民生活課窓口グループ ☎42-2414

穂別地区:企画町民課町民グループ ☎45-2114

予防接種費用助成

望ましい時期に
接種をしましょう！

下記の定期予防接種を無料で実施しています。

予防接種名	対象月齢
ロタウイルス	生後6週から24週未満
B型肝炎	生後12ヵ月未満
ヒブワクチン(インフルエンザ菌b型)	生後2ヵ月から5歳(60ヵ月)未満
小児肺炎球菌ワクチン	生後2ヵ月以上5歳未満
四種混合 (ジフテリア・百日咳・破傷風・不活化ポリオ)	生後2ヵ月から7歳6ヵ月未満
結核(BCG)	生後12ヵ月未満(町では7ヵ月健診時に接種)
麻しん風しん混合または 麻しん単独、風しん単独	1期 1歳から2歳未満 2期 小学校入学前の1年間(5歳から7歳未満)
水痘(水ぼうそう)	12ヵ月から36ヵ月未満
日本脳炎	1期 生後6ヵ月から7歳6ヵ月(90ヵ月)まで 2期 9歳から13歳未満
二種混合(ジフテリア・破傷風)	11歳から13歳未満(小学校6年生)
子宮頸がん予防	中学1年生から高校1年生



【お問い合わせ】 鷗川地区:保健介護課保健グループ ☎42-2415

穂別地区:保健介護課健康グループ ☎45-3326

ママ・サポート119

妊婦さんの不安を解消するため、次の症状がある方で緊急性が高いと判断した場合は出産予定医療機関へ救急車で搬送いたします。利用には事前登録が必要です。

- 妊婦さんで腹部に強い痛みや出血がみられる、腹部に強い張りがある等、緊急な治療が必要と判断された場合
- 自ら、または関係者で妊婦さんを病院へ搬送できない状況で、救急車でなければ搬送することができない場合



妊娠中の服装について

個人差はありますが、胎動が感じられて、お腹の膨らみが目立つようになるのは妊娠5ヶ月頃。その頃からマタニティウェアを着始める方が多いようです。

妊娠中は体型が大きく変化するので調整がしやすいものを。トップスは締め付けを感じない伸縮性のあるものがオススメです。授乳口付きのものを選ぶと産後も使えて便利です。

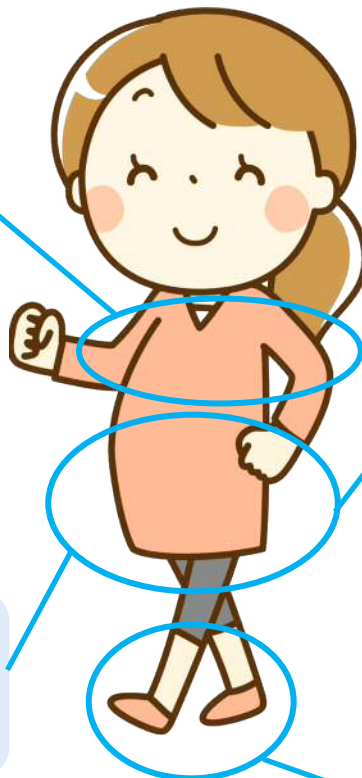

お腹の締め付けはつわりや血行不良を引き起こす場合もあるので、ボトムスはウエスト部分がゴムのものでアジャスター付きのものを。その他、ワンピースもお腹を締め付けず楽に過ごせます。

お腹周りとお尻を覆ってくれるデザインはお腹周りの冷えを予防してくれます。

転倒しないよう、スニーカーやヒールの低い靴を選ぶようにしましょう。歩きやすさも重視して。

妊産婦安心出産支援事業

むかわ町には分娩可能な医療機関がないため、健診や出産に係る通院には心身両面の負担や経済的負担が大きくなっています。そこで通院交通費にかかる経費の一部を助成することにより、安心して通院・出産ができることを目的に妊産婦さんへの通院交通費の助成を実施します。

【対象】

妊婦健診、産後健診、出産日当日にむかわ町に住所を有する妊産婦で、むかわ町から別の市町村にある医療機関に通って各健診を受診、または出産している方

【助成対象経費】

妊婦健診、産後健診、出産に係る通院交通費を対象とし、産前14回、産後1回、出産1回を上限とします。ただし、町外の里帰り先からの受診については対象経費から除きます。

	対象地域	1回あたりの助成額
1	鷗川市街地、田浦、二宮、豊城、春日 汐見、宮戸、米原、花岡、生田	1,430円
2	旭岡、有明、仁和、栄、和泉、豊田 対象地域3を除く穂別	2,450円
3	キウス、稲里、長和、平丘、安住、富内、福山	3,200円

【申請方法】

妊産婦安心出産支援事業申請書に母子手帳の写し、健康診査等の領収書を添えて申請してください。産後健診終了後の一括申請、またはその都度の申請も可能です。

【助成方法】

申請内容を審査し、決定した額を指定口座に振り込みます。

【お問い合わせ】 鷗川地区：保健介護課保健グループ ☎42-2415
穂別地区：保健介護課健康グループ ☎45-3326

くらする事業マイホーム奨励金

住宅取得の子育て世代をサポートするために、新たに令和5年4月1日からできた事業です。住み慣れたむかわ町で住宅取得を考えている方、これからむかわ町に住んでみようと考えている方を対象に補助金を助成します。

【支給対象者】

令和5年4月1日以降に契約し、むかわ町に新築(税抜1,500万円以上)または中古住宅(税抜200万円以上)を取得予定の子育て世帯等の方

18歳未満のお子様1人以上
同居している世帯となります。

【助成額】

新築住宅 150万円(うち金券50万円)

中古住宅 20万円または40万円(一部むかわ町金券)

※取得方法によって助成額が異なります。

【その他の助成制度】

子育て世代をサポートするために18歳以下の未就労のお子様1人につき10万円を追加で助成します。

詳細は町HPをご覧ください。



【お問い合わせ】

鷗川地区：経済建設課技術グループ ☎42-2427
穂別地区：経済建設課建設グループ ☎45-2117

支援策



妊娠期

支援策	内容
むかわ町出産・子育て 応援事業	全ての妊婦さん・子育て世帯の皆さんが安心して出産・子育てができるよう妊娠期から出産・子育て期にわたって継続的にサポートする事業です。妊娠届出時に保健師等と面談を行い、アンケートに回答していただきます。面談後、給付金(妊婦1人につき5万円)の申請をすることができます。
母子手帳交付	医療機関で妊娠が確認され、妊娠届を出された方に母子手帳と妊婦一般健康診査受診票を交付します。妊婦一般健康診査受診票により妊婦健診14回分、超音波6回分の費用を助成します。
妊婦訪問	初めて妊娠した方や、希望される方に保健師や栄養士が自宅へ訪問します。妊娠や出産、育児に関する相談を実施します。
妊産婦支援	妊婦の適切な受診行動を促し、安全な出産の支援と妊産婦の健康管理、育児環境整備、育児不安への支援を行います。
妊婦健康診査費還元事業	妊婦一般健康診査受診票を使用して受診した妊婦健診において生じた自己負担分について、申請手続きを行うことにより、むかわ町子育て支援カードにポイントを加算します。ポイントはむかわ町金券と交換できます。
不妊治療の助成	不妊治療を受けている方の経済的負担を軽減するため、不妊治療費(保険適用分)の自己負担分について助成を行います。助成額は高額療養限度額適用認定証の適用区分を基本として、ひと月毎の限度額を上限に、保険適用後の治療費(自己負担分)となります。

鷗川地区：保健介護課保健グループ ☎42-2415

穂別地区：保健介護課健康グループ ☎45-3326

新生児期

支援策	内容
むかわ町出産・子育て 応援事業	お子様が生まれましたら保健師・子育てコンシェルジュ等が訪問し面談を行います。面談後、給付金(お子様1人につき5万円)の申請をすることができます。

新生児訪問事業	生後1ヶ月頃までに誕生した赤ちゃんのご家庭に訪問します。赤ちゃんの成長の確認やお母さんの産後の体調管理、育児相談を実施します。
未熟児養育医療給付事業	出生時の体重が2,000グラム以下で入院養育が必要と認められた場合に対象となります。世帯の課税状況により自己負担額が決定されます。

鷗川地区：福祉・子育て課子育て未来グループ ☎42-2506

穂別地区：企画町民課町民グループ ☎45-2114

乳幼児期

支援策	内容
母子健康相談	成長発達、栄養、歯科、育児などの相談に保健師および栄養士が個別に応じます。
乳幼児健診	4ヶ月、7ヶ月、12ヶ月、1歳6ヶ月、3歳のお子様を対象に健康診査を実施します。対象の方には個別案内があります。
5歳児健診	年中児を対象に年度内に5歳になるお子様の健康診査を実施します。対象の方には個別案内があります。
ふたばキッズ (幼児健診事後教室)	年度内に2歳になるお子様を対象に親子で楽しめる手遊びやふれあい遊びの紹介や、心理士・保健師・栄養士のミニ講話を実施します。対象の方には個別案内があります。

鷗川地区：保健介護課保健グループ ☎42-2415

穂別地区：保健介護課健康グループ ☎45-3326

支援策	内容
子育て支援センター事業	こども園では育児相談や親子が楽しく交流できる場として、子育て支援センターを開設しています。センターでは異年齢のお子様と一緒に過ごしたり、自分の好きな遊びをゆっくりと楽しむことができます。お気軽にご利用ください。
児童発達支援	未就学で支援が必要と思われるお子様を対象に日常生活における基本的な動作の指導、知識技能の付与、集団生活への適応訓練を行います。



鷗川地区：福祉・子育て課子育て未来グループ ☎42-2506

穂別地区：企画町民課町民グループ ☎45-2114

乳幼児期～学童期

支援策	内容
ブックスタート事業	絵本を通して親子が触れ合うきっかけ作りのために絵本を1冊お贈りしています。赤ちゃんが絵本に関心を持ち始める時期にぜひご活用ください。4ヶ月健診時に絵本の希望票を提出していただき、7ヶ月健診時に絵本をお渡しします。
わっこ 森の輪 配布事業	森の輪とはむかわ町の木で作られた赤ちゃん用の玩具です。むかわ町では4ヶ月健診時にお贈りしています。品質検査をしっかりと行っているので赤ちゃんが口に入れても安心。握ったり歯固めとして遊ぶことができます。 
幼児フッ化物塗布	1歳～小学校入学前の幼児を対象にフッ化物塗布や歯科検診、相談を行っています。
フッ化物洗口	こども園、保育所、小学校1～6年生を対象に永久歯の虫歯予防を図ります。
食育推進事業	幼児・学童期から食学習を通して「食」への関心や選択する力を育て、生活習慣病を予防するためのより良い食習慣づくりへの興味、関心を深めます。

鷗川地区：保健介護課保健グループ ☎42-2415

穂別地区：保健介護課健康グループ ☎45-3326

支援策	内容
子育て講座	保護者達が持つ多種多様なニーズや課題、悩みについて共有し繋がりを作ることで、日常的に助け合う関係作りを図ります。(子育てサークルなどでの講話、親向けのワークショップの開催など)
障害児福祉手当	在宅で20歳未満の重度障がいのある児童(身体障害者手帳1級、2級もしくは特別児童手当で1級)に手当を支給します。
発達支援センター事業	お子様の成長、発達など不安のある家族やそのお子様に対して身近な地域で相談支援や個別トレーニング(療育)を受けることができます。また言語聴覚士や作業療法士などによる専門相談も定期的に行っています。
児童相談	18歳未満のお子様の心や体のこと、家庭や学校での問題などについて相談に応じ、虐待を受けたと思われるお子様がいた場合は児童相談所職員とともに調査し、指導します。

自立支援医療(育成医療)	満18歳未満で身体に障がいのある児童がその身体上の障がいを軽減し、日常生活能力を得るために必要な医療給付が公費で受けられます。 (注)保険世帯の町民税額に応じて治療費の一部が自己負担になります。
心身障害者扶養共済制度	心身障がい児(者)を扶養している保護者が相互扶助の精神に基づいて保護者が生存中、一定の掛金を納付することにより、保護者が万一死亡した(重度障がいとなった)時、残された心身障がい者に終身一定の年金を給付する制度です。

鷗川地区：福祉・子育て課子育て未来グループ ☎42-2506

穂別地区：企画町民課町民グループ ☎45-2114

支援策	内容
重度心身障害者医療費助成事業	<p>重度心身障害者の方が診療を受けた時に助成します。</p> <ul style="list-style-type: none"> ・0歳～小学校入学前→通院入院ともに初診時一部負担金のみ ・小学生以上64歳以下→課税世帯は通院入院ともに1割負担。非課税世帯は通院入院ともに初診時一部負担金のみ ・65歳以上の後期高齢者医療加入者→課税世帯の上位所得者は通院入院ともに1割負担。非課税世帯は通院入院ともに初診時一部負担金のみ
ひとり親家庭医療費助成事業	<p>ひとり親家庭の方が診療を受けた時に助成します。</p> <ul style="list-style-type: none"> ・0歳～小学校入学前→通院入院ともに初診時一部負担金のみ ・小中高生→課税世帯は通院入院ともに1割負担。非課税世帯は通院入院ともに初診時一部負担金のみ ※父母は入院のみ助成
子ども医療費助成事業	<p>0歳～高校卒業までの方が診療を受けた時に助成します。</p> <ul style="list-style-type: none"> ・0歳～小学校入学前→通院入院ともに初診時一部負担金のみ ・小中高生→課税世帯は入院のみ1割負担。非課税世帯は通院入院ともに初診時一部負担金のみ



鷗川地区：町民生活課窓口グループ ☎42-2414

穂別地区：企画町民課町民グループ ☎45-2114

支援策	内容
ハッピー子育て塾	新1年生になる保護者を対象にした小学生になる注意点や心構え、家庭で身に付けておく生活習慣等についての講座です。(就学時健診時に実施)

鷗川地区：生涯学習課生涯学習グループ ☎42-2487

穂別地区：生涯学習課教育振興グループ ☎45-2113

学童期



支援策	内容
放課後等デイサービス	就学中の支援が必要と思われる児童を対象に授業終了後または夏休み等の休業日に、生活能力の向上のために必要な訓練、社会との交流促進等を行います。
放課後児童クラブ	就労等で保護者が昼間家庭にいない児童に、家庭に代わる生活の場を提供し適切な遊びや学習、体験活動を通して健全な心身の育成を図るとともに、保護者の仕事と子育ての両立支援を行います。 対象:小学1～6年生 時間:月～金曜日 下校時～18:30(休所日:日曜、祝日、年末年始) 土曜、長期休校、臨時休校時 7:30～18:30 利用料:毎月1,000円(8月、1月は2,000円) ※穂別地区については、おやつ代月1,500円がかかります。
放課後子ども教室	お子様たちの居場所を確保し、地域の方や各種団体の協力のもと、むかわ町内の全児童を対象に放課後に学習やスポーツ・体験活動等を行っています。 ◎Enjoy教室 小学校の空き教室を拠点にし「地域先生」と一緒に様々なジャンルの活動を実施しています。小学校の授業内容に関連したプログラムのほか、工作やゲーム、自然体験など、お子様たちの「～したい」「～やりたい！」のリクエストに応えたプログラムも実施しています。 ◎運動教室 小学校の体育カリキュラムと繋がりを持たせた運動プログラムを実施しています。普段使っている小学校の体育館やグラウンドで体を動かすことができます。
Enjoyイベント	むかわ町内の「幼児から大人まで」を対象に、主に土・日曜日に開催しています。むかわの自然の中での活動や、運動・料理・ものづくりなど、生き生きと楽しみながら学べる活動を計画しています。

鷗川地区：福祉・子育て課子育て未来グループ ☎42-2506

穂別地区：企画町民課町民グループ ☎45-2114

支 援 策	内 容
学童歯科保健教室	虫歯予防を含む口腔内の健康を保つためにお子様自身の口腔への関心を高め、予防方法を身に付けることを目的に講話や歯磨きの実技指導を実施します。
エキノコックス症検診	エキノコックス症の予防と早期発見・早期治療を図ります。(小学3年生以上の希望者)
思春期対策	妊娠や出産に関する正しい知識、思春期の心身の変化や健康に関する知識を普及しています。

鷗川地区：保健介護課保健グループ ☎42-2415

穂別地区：保健介護課健康グループ ☎45-3326

支 援 策	内 容
スポーツ協会助成	むかわ町スポーツ協会に対し、加盟団体・少年団の活動支援を目的に助成しています。
総合型地域スポーツクラブ助成	NPO法人むーブに対し助成を行い、各種事業の実施を行っています。(各種スポーツ活動・親子参加の交流会など)

鷗川地区：生涯学習課生涯学習グループ ☎42-2487

穂別地区：生涯学習課教育振興グループ ☎45-2113

学童期～中学生



支 援 策	内 容
就学援助制度	町立小中学校に通学するお子様がいらっしゃるご家庭で経済的な理由により、就学に必要な経費の負担が困難な場合には、学用品費、給食費、就学旅行費等の教育費を援助します。新入学準備経費については希望者に対し入学前の早期支給を行います。

鷗川地区：生涯学習課学校教育グループ ☎42-2484

穂別地区：生涯学習課教育振興グループ ☎45-2113

中・高生期

支援策	内容
鷗川地区連携型 中高一貫教育事業	鷗川中学校と鷗川高等学校が連携し、中高6年間の教育を通して基礎学力の向上や幅広い視野を持つ次代を担う人材育成を行っています。
学習支援	学習面での補助を行う支援員や学校生活の支援を行う介助員を配置する等、児童生徒の個々の状況に配慮した指導をしています。
英語指導助手の活用	認定こども園と連携し、小学校に上がる前から英語に触れ合う機会を提供しています。小中学校においてもすべての学校へ巡回し、語学力やコミュニケーション能力、異文化理解への向上へと繋げています。
鷗川高等学校魅力化支援	検定等、資格取得合格者への受験料助成を行ったり部活動の全道大会等出場に係る費用助成を行っています。
鷗川高等学校通学バス	苫小牧から通う生徒のうち、下校時間がJRのダイヤと合わない生徒向けに苫小牧駅・沼ノ端駅まで無料の下校バスを運行しています。
鷗川高等学校通学費助成	苫小牧から通う生徒を対象に苫小牧と鷗川間のJR通学定期券を給付し、通学利便性への向上へと繋げています。
穂別高等学校魅力化支援	穂別高校生の資格検定合格者への受験料助成等の支援や部活動支援等を行います。
広島平和の旅派遣事業	平成29年に「非核平和の町」を宣言したことを契機に、町内の中学生を対象にして広島平和記念式典に派遣しています。
「むかわ学」の推進事業	地元むかわ町を知り、探求活動等に役立てるため、町内の小・中・高校において「むかわ学」を推進しています。地元の方が学校に行き、講義をしたり生徒が町に出て学習する等、地域全体でお子様たちを見守る環境を進めています。



鷗川地区：生涯学習課学校教育グループ ☎42-2484

生涯学習課生涯学習グループ ☎42-2487

穂別地区：生涯学習課教育振興グループ ☎45-2113

その他 支援

支援策	内容
むかわ町保育人材確保 一時金交付事業	町民かつ、むかわ町にある認定こども園にて令和5年4月1日以降に勤務を始めた保育士資格または幼稚園教諭免許を有するものに対し、就業年数に応じた給付金を支給する事業です。
福祉施設職員 奨学金返還支援事業	町民かつ、対象とする介護等事業所やこども園へ働く方が在学中に借り入れた奨学金の返還に対し、一部補助を行います。補助を受けるには申請が必要となります。

鷓川地区：福祉・子育て課子育て未来グループ ☎42-2506

穂別地区：企画町民課町民グループ ☎45-2114

支援策	内容
むかわ町介護従事者 養成事業補助金	介護の資格取得のために介護職員初任者研修または介護福祉士実務者研修を受講するために要した費用を、町が3分の2の額を助成します。
むかわ町介護人材バンク	町内の介護保険施設等で就労(パートタイマー等も含む)を希望する有資格や介護に関する研修修了者が介護人材バンクに登録することで、事業所が採用を希望した時に施設から連絡をし、就労の相談に繋がります。
介護に関する研修や 体験会の開催	介護未経験者が介護に関する基本的な知識や技術を学び、介護分野への参入のきっかけ作りとするため研修等を開催します。 <ul style="list-style-type: none"> ・介護に関する入門的研修 ・介護の仕事体験会(町内介護事業所における体験)



鷓川地区：保健介護課介護グループ ☎42-2415

穂別地区：保健介護課健康グループ ☎45-3326

支援策	内容
子育て世帯支援住宅	子育て世代の家庭を支援するため、中学生以下のお子様が1人以上いる世帯を対象に、良質な賃貸住宅9戸を提供しています。基本家賃からお子様(18歳以下)1人につき、5,000円の減額措置もあります。入居期限は同居扶養親族の誕生日の到来により18歳未満の扶養親族がいなくなる日です。
公園遊具整備	お子様たちが安全に楽しく遊ぶことができるよう、整備します。



むかわ町では子育て世代の住宅取得にお役に立てるよう、力を入れています。令和5年4月より住宅に関する新しい事業が始まりましたので参考にしてみてくださいね。詳しくは12ページをご参照ください。

支 援 策	内 容
民間賃貸住宅移住定住促進支援金事業	令和5年4月1日より開始した事業です。むかわ町への移住・定住の促進を図るため、町内の民間賃貸住宅に新たに入居する方に対して支援金を交付します。 ・交付対象者/40歳未満の世帯主の方 ・支援金の額/金券で12万円(1世帯)
移住・定住情報の提供	移住・定住について情報提供・相談を承ります。
アパート・貸家情報の提供	物件情報の公開に同意していただいたアパート・貸家の基本情報を提供しています。(空き状況は提供していません。)
四季の里 分譲	むかわ町豊城地区の分譲地1区画を分譲しています。 1区画 78,566㎡(2,144,800円)
むかわ町起業力 耕上促進事業補助制度	町内に住所を有する個人等や町内に主たる事業所等を有する法人に対し、新規起業、異分野事業への参入、商品開発、販売促進、町外への販路拡大に係る事業(最長2年)について支援を行います。 令和5年度から事業内容を変更予定です。準備が整い次第、広報やHPでお知らせいたします。相談をご希望の方はお気軽にお問い合わせください。
むかわ町起業支援等 資金貸付条例	起業・設立後10年以内で町内に住所を有する個人等や町内に主たる事業所等を有する法人に対し7年以内、300万円以下の貸付をします。
求人情報の提供	ハローワークの求人情報を提供しています。

鷗川地区： 経済建設課商工観光戦略グループ ☎42-2416

穂別地区： 経済恐竜ワールド戦略室 ☎45-2118

支 援 策	内 容
むかわ町大学等 進学奨励事業	<p>町内の小中学校を卒業し、大学等(大学・短期大学・一部の専門学校※)に進学する方で、かつ、その保護者が在籍時から引き続き町内に住所を有する方に奨学金を給付します。</p> <p>※医療系の資格及び保育士資格を取得できる専門学校に限ります。</p> <p>給付金額 大学に進学する者 20万円 短期大学・専門学校に進学する者 10万円</p>

鷓川地区：生涯学習課学校教育グループ ☎42-2484

穂別地区：生涯学習課教育振興グループ ☎45-2113

支 援 策	内 容
健康づくり教室事業	子育て世代や勤労世代の方をターゲットに、健康づくり教室を行っています。
生涯学習推進派遣事業	スポーツや芸術文化活動などにおいて、他市町村との交流事業や北海道大会、全国大会等に出場する場合、参加費の一部を助成しています。

鷓川地区：生涯学習課生涯学習グループ ☎42-2487

穂別地区：生涯学習課教育振興グループ ☎45-2113

分からないことや
疑問に思うことがあれば
遠慮せず担当課へ
ご確認くださいね。



制度

児童手当

【対象】

中学校卒業まで(15歳の誕生日後の最初の3月31日まで)の児童を養育している方。

【支給額】

0歳～3歳未満(一律)	15,000円
3歳～小学校修了前(第1子・第2子)	10,000円
3歳～小学校修了前(第3子～)	15,000円
中学生(一律)	10,000円
所得制限限度額以上世帯(一律)	5,000円



※児童福祉施設等に入所している児童分は、施設の設置者に支給されますので、上記の第何子から除かれます。

【支給時期】

毎年6月、10月、2月にそれぞれの前月分までの手当を支給します。

【令和4年度から制度が一部変更となりました】

- ・現況届の提出が原則不要となりました。(一部提出が必要な方には個別に通知をいたします。)
- ・所得が基準額以上の世帯は、特例給付が受けられなくなります。児童手当等が支給されなくなったあとに所得が「所得上限限度額」を下回った場合、改めて認定請求書等の提出が必要となります。

児童扶養手当

死別、離婚などで、父又は母と生計を別にしていて児童を養育している場合、児童が18歳に達する日以後の最初の3月31日まで支給されます。なお、支給額は所得により変わりますので、手当の全部又は一部を支給しない場合があります。(所得に応じ、全額支給、一部支給、支給停止のいずれかに決定します。)

【対象】

母子家庭の母、父子家庭の父、児童の養育者

【支給時期】

毎年5・7・9・11・1・3月の11日
(土日祝日の場合はその前日の年6回)

【支給額】

1人目	全額支給	44,140円
	一部支給	44,130円～10,410円
第2子加算額	全額支給	10,420円
	一部支給	10,410円～5,210円
第3子加算額	全額支給	6,250円
	一部支給	6,240円～3,130円

【お問い合わせ】

鷗川地区：福祉・子育て課子育て未来グループ ☎42-2506
穂別地区：企画町民課町民グループ ☎45-2114

特別児童扶養手当

精神又は身体に障がいをもつ児童について手当を支給することにより、児童の福祉の増進を図ることを目的として、支給される手当です。

【対象】 20歳の誕生日後の最初の3月31日までの児童を養育している方

【支給額】 ○1級 53,700円 ○2級 35,760円

※ 支給月額については、物価の状況により変動があります。

※ ただし、自宅に住んでいる方々全員の前年所得の状況等により受給できない場合や、児童が障がい年金など受給している又は施設に入所している場合などは、支給の対象になりません。

【支給時期】 原則として、4月、8月、12月の中旬頃に北海道から支給されます。

【お問い合わせ】 鶴川地区：福祉・子育て課福祉グループ ☎42-2506

穂別地区：企画町民課町民グループ ☎45-2114



母子父子寡婦福祉資金貸付金

ひとり親家庭等の経済的自立を支援するとともに、児童の福祉の増進のため、貸付を行っています。なお、貸付金は、将来返済いただく借入金であり、償還の見通しを立てておくことが大切です。貸付に当たっては審査を行いますので、早めにご相談ください。

【対象】 母子家庭の母、父子家庭の父、寡婦等

【貸付金の種類】 ①事業開始資金 ②事業継続資金 ③修学資金

④技能習得資金 ⑤修業資金 ⑥就職支度資金

⑦医療介護資金 ⑧生活資金 ⑨住宅資金

⑩転宅資金 ⑪就学支度資金 ⑫結婚資金

【貸付金額】 貸付金の種類によって異なります。(例えば、自宅から公立の大学にお子さんを通わせる場合の修学資金は、月額67,500円が上限になります。)

【利子】 貸付金の種類、連帯保証人の有無によって異なりますが、無利子または年利1.0%

【お問い合わせ】 胆振総合振興局 社会福祉課 ☎0143-24-9845

資格取得のための給付金

自立支援教育訓練給付金	就職を目指して技能を身につけるため、雇用保険制度の教育訓練給付の指定講座を受講した際に、受講料の一部を支給します。 対象者:母子家庭の母、父子家庭の父 支給額:受講料の6割相当額(上限20万円、下限12,000円)
高等職業訓練促進給付金	児童扶養手当の支給を受けているか同様の所得水準世帯のひとり親家庭の親が、仕事や育児と修業の両立が困難で、自立につながる資格取得のために養成機関で修業する場合に、高等職業訓練促進給付金を支給します。入学前に相談してください。 支給額:市町村民税非課税世帯=月額100,000円、課税世帯=月額70,500円 期間:修業期間の全期間(48ヶ月まで) 対象となる資格:看護師、准看護師、介護福祉士、社会福祉士、保育士、理学療法士、作業療法士、歯科衛生士、美容師、調理師等、1年以上のカリキュラムで資格を取得するもの
高等学校卒業程度認定試験合格支援事業	ひとり親家庭の親や子どもが高等学校卒業程度認定試験の合格を目指して講座を受講する場合に、受講費用の一部を支給します。

【お問い合わせ】 胆振総合振興局 社会福祉課 ☎0143-24-9845

預かり保育

無償化には「保育の必要性の認定」を町から受けるための申請が必要となります。未就園児の預かり保育(就労・疾病等を理由に預かりが必要な場合)も無償化の対象です。

料金について詳細は各園にお問い合わせください。

● 幼稚部1号認定の預かり保育について

【対象施設】 ひかり認定こども園、さくら認定こども園

【対象年齢】 3～5歳 (※始業前、通常保育終了後にお子様を預けることができます)

預かり保育料を日額450円×利用日数を基準額とし、月最大11,300円までの範囲内で無償化。

● 未就園児の預かり保育について

保護者のパート就労等により一時的に保育が必要なお子様及び保護者等が傷病その他の事情から家庭保育ができないお子様を一時的にこども園でお預かりする制度です。事前にこども園で面談を行い、利用登録を行います。

【対象施設】 ひかり認定こども園、さくら認定こども園

【対象年齢】 1～5歳児

【利用時間】 1日利用の場合 8:30～16:30

半日利用の場合 8:30～12:30 又は 12:30～16:30

【利用日数】

非定期預かり保育事業	1月あたり10日(週3日以内)
緊急預かり保育事業	1月あたり14日以内
私的理由による預かり保育事業	週1日以内



【利用料金】 年齢、時間によって変わるため各園にお問い合わせください。(例:1歳児、1日預かりで2,000円程度)

【お問い合わせ】 鶴川地区: むかわひかり認定こども園 ☎42-2428

穂別地区: むかわ町さくら認定こども園 ☎45-2525



習い事一覧

※掲載の許可をいただいた習い事のみを掲載しています。

【武島川地区】

カテゴリー	名称	所在地	連絡先・担当者	教室の紹介
ダンス	BAZZE DANCE STUDIO 月曜 HIPHOPクラス	レッスン場所 文京3丁目4番地 鷗川町民体育館	080-1862-8905 bazze.non@gmail.com 石井 伸枝	月曜日17時～小学生以下と18時～中学生以上の2クラスがあります！体験、見学お待ちしております。 月謝：4,000円 (兄弟割引半額)
	BAZZE DANCE STUDIO 火曜 ブレイクダンスクラス	レッスン場所 松風3丁目12 パセオむかわ店2階	090-1720-0561 dance.studio.bazze@gmail.com 鈴木 翔大	火曜日、18時～レッスンを行っています！体験、見学お待ちしております！ 月謝：4,000円 (兄弟割引半額)
空手	むかわ空手道少年団 	鷗川町民体育館 武道場(2F)	090-6217-0077 支部長 山本 徹 080-1877-0997 副支部長 阿部 俊介 HPはこちら↓ mukawa-seiryukai.hp-ez.com	稽古は基本的には子供から大人まで一緒に行っております。 武道を通して元気な挨拶や相手への思いやり、忍耐や自信を持てるように子供達への指導を行っています。見学自由です。 月謝：2,000円 ※兄弟等で入会した場合 2人目1,500円 3人目500円
剣道	子供達が 元気いっぱい剣道教室	むかわ中央小学校 体育館	090-8705-9629 佐藤 栄	三の学び 一つ目.剣道は「礼に始まり礼に終わる」という言葉があるように礼儀を大切にすること。 二つ目.何事もあきらめず最後までやり遂げること。 三つ目.先生方や仲間、そして家族に感謝する気持ちの大切さです。 月謝：1,000円
柔道	鷗川柔道スポーツ少年団	鷗川町民体育館 武道場(2F)	090-6213-1874 山下 裕太	礼法を身に付け、健康な身体づくりを目的とし笑顔で取り組んでいます。 月謝：1,000円

カテゴリー	名称	所在地	連絡先・担当者	教室の紹介
ソフト テニス	鷗川ジュニア テニスクラブ	(夜間・水・金) 町民体育館 (日中・土・日・ 冬・夏雨天時) 中央小学校体育館 (土・日・夏) 中学校テニスコート	080-1883-0870 百目木 秀信	少人数なのでメキメキ 上達します！かっこよい テニスプレイヤーになり ましょう。 月謝：500円 年1回保険料：800円
水 泳	子供水泳教室 キッズスイム	美幸3丁目3番地1	0145-42-4171	水慣れ～4泳法習得までの 教室です。 火曜日～金曜日で進級に よって曜日と時間の変更が あります。 16:00～17:00と 17:00～18:00 週1回1時間の教室です。 月謝：4,400円
学習塾	公文式むかわ教室	未広2丁目149番地 (有)ジョイフルショップ オオエ2階	090-7052-2869 荒 井	公文はお子様に合わせた 「ちょうどの学習」で学が楽 しさ、自分の力でできる喜 びをはぐくみます。 月謝：1教科につき、 幼児、小学生7,150円 中学生8,250円
珠 算	森谷そろばん教室	美幸3丁目3番地1 四季の館1階控室2	090-2810-3292 01456-2-3177 森谷 貴美子	そろばん・暗算・フラッシュ暗 算で計算力や集中力UP！ 計算が得意というお子様方 が増えたら嬉しいです。 月謝：3,000円
プログラミング	こどもプログラミング むかわ教室	大原2丁目24 法城寺会館内	080-3266-8676 山 口	初心者からでも出来るマイク ラフやスクラッチなどを使った プログラミング教室です。 月謝：9,000円
英会話教室	ECC ジュニア むかわ教室	花園2丁目14番地 太子堂	090-6269-6602	グローバルが進む現代、英 語を修得して世界と繋がり ましょう。自分の言葉で自分 の思いを伝えるために！ 月謝：幼児、小学生 ・スタンダード6,600円 (4,5歳児のみ7,700円) ・スタンダード＋スーパ ーラーニング11,000円 中学生 ・スタンダード8,800円 ・スタンダード＋文法プラス 13,200円
音楽教室	北村エレクトーン教室	ご自宅レッスン可能 ですので、まずはご 相談下さい。	090-1641-8580	エルム楽器 苫小牧店 講師を しています。 (エレクトーン・ピアノ) 月謝：3,800円～
	ウクレレレッスン	ウクレレレッスンの 会場は四季の館 第 3控え室となってい ます。		 6月から小学生を対象にウク レレレッスンを始めます。 (ウクレレ) 月謝：3,800円～ 会場費込みとなっています。

カテゴリー	名称	所在地	連絡先・担当者	教室の紹介
ピアノ	JAZZカフェ にんじんピアノ教室	花園3丁目46番地	090-8898-1602 高橋 仁人 <small>ヨシヒト</small>	幼児から可能 週1回30分～応相談 月謝：無料 バイエルも教室のものを使用
	田村ピアノ・ リトミック教室	大原2丁目4番地2	090-3898-2983 田村 つきさ	幼児から大人までレッスン しております。随時、体験 レッスンが出来ますのでお 気軽にお問い合わせ下さい。 (ピアノ個人レッスン月4回) 月謝：6,500円 (リトミック月2回) 月謝：1,500円
書道	千翠書道教室	福住3丁目164番地	0145-42-2681	書くということは自分の 一生の宝です。継続して 力を養いましょう。 月謝：3,000円
ダンス	NPO法人むーブ ダンスクラブ	 文京3丁目4番地 鷗川町民体育館	0145-47-7501 npomove@ cap.ocn.ne.jp	年少さんから6年生まで のクラスです。COTやダ ンスを通してリズム感や 体幹を養います！ 年会費：5,000円
サッカー	NPO法人むーブ サッカークラブ			毎週月曜18時～、土曜9 時～活動を行っていま す！みんなで楽しみながら サッカーしよう！ 年会費：5,000円
読み聞かせ 製作 運動遊び	NPO法人むーブ むーむークラブ			毎週火曜に赤ちゃんから未 就園児に向けて読み聞かせ や製作、運動遊びをしていま す！体験お待ちしております！ 年会費：5,000円(月1回非 会員OKの日もあります！)
多項目	NPO法人むーブ チャレンジむーブ			毎週金曜日19時～週変わり で色々なスポーツをみんな で楽しむよ！卓球・ビーチバ レー・バドミントン・ドッジ ボール・キッズサッカー・キ ッズテニス・COT・アスレチ ックなど、年少さんから中 高生までたくさん体を動か そう！ 年会費：5,000円 登録料：月500円
フィットネス	NPO法人むーブ フィットネスクラブ ヨガクラブ			 毎週金曜19時～ストレッチ や筋力のトレーニング、ヨ ガを通して日頃の運動不足 を解消しませんか？中学生 から大人に向けて行ってい ます！お待ちしております！ 年会費：5,000円 登録料：月500円

【穂別地区】

カテゴリー	名称	所在地	連絡先・担当者	教室の紹介
スキー	穂別 スキースポーツ少年団	穂別スキー場	0145-45-2121 事務局 長谷山 一樹	スキー技術の上達を目指す少年団です。初心者の方でもお気軽にお問い合わせください。 月謝：団員1名につき、年間(1シーズン)8,000円 父母会費：1世帯5,000円 その他、遠征費がかかります。
空手	最強塾	穂別小学校 体育館 (毎週水曜)	090-5226-1572 小林	最強塾は直接打撃制の空手道場です。武道を通して礼節、心身の鍛錬、目標を持ち達成する喜びを教えます！ 月謝：3,000円
書道	真光書道教室	穂別604番地3	0145-45-2709 久保田 夕子	日本の伝統文化の1つである書道。書の基礎と合わせて続けることの大切さや個人の表現を学びます。 月謝：2,500円(本代含む)
学習塾 (数・国・英)	公文穂別教室	穂別127番地5	090-8271-4906 金森	毎週 火・金曜 午後2時～7時 幼児～高校生 幼児のお子様にも楽しく学べる教材を用意しています。 月謝：1教科につき、 幼児、小学生7,150円 中学生8,250円
ダンス	NPO法人むーブ ダンスクラブ	穂別小学校 体育館	0145-47-7501 npomove@ cap.ocn.ne.jp	月2回木曜日17:00～年少さんから6年生までのクラスです。COTやダンスを通してリズム感や体幹を養います！ 年会費：5,000円
サッカー	NPO法人むーブ サッカークラブ			月2回火曜日16:30～活動を行っています！みんなで楽しみながらサッカーしよう！ 年会費：5,000円

読み聞かせ

鶴川地区・穂別地区でそれぞれ読み聞かせを行っています。
年齢を問わず誰でもご参加いただけます。



【鶴川地区】

おはなし会「いないいないばあ」による読み聞かせを行っています。

おはなし会では、読み手・語り手が一緒に楽しみながら絵本やお話の楽しさを親子で体験していただきたいと思っています。

【お問い合わせ】

生涯教育課社会教育グループ ☎42-2487

【穂別地区】

読み聞かせの会「ひまわり」による読み聞かせを行っています。

読み聞かせの会では、小学校での読み聞かせや年に数回行われるおはなし会(幼児～小学生対象)を中心に活動しています。

～会員募集中～

読み聞かせの会では、絵本とお子様が好きの方の参加をお待ちしています。ぜひ一緒に活動しませんか？

【お問い合わせ】生涯学習課教育振興グループ ☎45-2113

むかわ町の公園一覧



【武蔵川地区】

公園名	所在地	水飲み場	遊具	築山	芝生	トイレ	東屋
鷺川運動公園	田浦29番地	○	×	×	○	○	×
福住どろんこ公園	福住3丁目208番地	○	○	×	○	○	×
福住らくがき公園	福住3丁目56番地	×	×	×	×	×	×
福住たこ公園	福住2丁目60番地1	○	○	×	○	○	○
ひかり公園	未広2丁目1番地	○	○	×	○	○	×
西郊公園	美幸4丁目6番地	○	○	×	○	○	×
若草公園	若草8番地	×	○	×	×	○	×
駒場公園	駒場111番地	×	○	×	×	○	×
たんぼぼ河川緑地	大原1丁目52番地	○	×	×	○	○	×
洋光公園	洋光51番地	×	○	×	×	○	×
宮戸児童公園	宮戸74番地	×	○	×	×	○	×
汐見児童公園	汐見700番地1	×	○	○	○	○	×
汐見公園	汐見	×	○	×	○	○	×
なかよし公園	大原2丁目14番地	×	○	×	×	×	×
花園公園	花園1丁目12番地	○	○	×	○	○	×
ししゃもパーク	鷺川大橋下	×	×	×	×	×	×
中央緑道	美幸2丁目34地先	○	×	×	×	×	×
まちの森	文京2丁目	○	×	×	○	○	×

【穂別地区】

公園名	所在地	水飲み場	遊具	築山	芝生	トイレ	東屋
ふれあい公園	穂別8番地1	○	○	×	○	○	○
ホッピー公園	穂別48番地1	○	○	○	×	○	×
ほべつ道民の森	旧地球体験館裏	○	○	×	○	○	×
穂別キャンプ場	穂別稲里553番地	○	○	○	○	○	○
中村記念公園	穂別448番地6	×	×	×	×	×	○
富内銀河公園	穂別富内81番地1	×	×	×	×	○	○

むかわ町の施設一覧

【鷓川地区】

※市外局番はすべて0145となっています。

カテゴリー	施設名	所在地	電話番号
図書室	まなびランド図書室	美幸3丁目3番地	42-5057
プール	四季の館スポーツプラザ	美幸3丁目3番地	42-4171
体育館	鷓川町民体育館	文京3丁目4番地	42-2970
生涯学習施設	生涯学習センター報徳館	二宮315番地2	42-2487
	学習交流センターまなぶ館	福住2丁目180番地	42-2487
野球場	田浦野球場	田浦29番地2	42-2487
	田浦第2球場	田浦18番地9	
パークゴルフ場	鷓川運動公園パークゴルフ場	田浦34番地13	42-2487
ゲートボール場	むかわ町ゲートボール場	大原2丁目2番地1	42-5025
スケートセンター	鷓川スケートセンター	大原1丁目48番地1	42-2487
テニスコート	鷓川テニスコート	文京4丁目2番地	42-2487
地域保育所	ひまわり保育所	田浦249番地9	42-2919
	たんぽぽ保育所	花岡310番地	42-2430
認定こども園	むかわ文化学園むかわひかり認定こども園	大原2丁目14番地1	42-2428
放課後児童クラブ	鷓川放課後子どもセンター	花園1丁目14番地1	42-2679
子育て支援センター	むかわ文化学園むかわひかり認定こども園内 すくすく広場	大原2丁目14番地1	42-2428
発達支援センター	子ども発達支援センターたんぽぽ	大原2丁目26番地1	42-3697
小学校・中学校	鷓川中央小学校	花園1丁目14番地	42-2023
	鷓川中学校	文京4丁目2番地	42-2283
高等学校	北海道鷓川高等学校	福住4丁目2番地	42-2085

【穂別地区】

※市外局番はすべて0145となっています。

カテゴリー	施設名	所在地	電話番号
博物館	穂別博物館	穂別80番地6	45-3141
図書館	穂別図書館	穂別80番地6	45-2396
キャンプ場	穂別キャンプ場	穂別稲里553	45-3244
体育館	穂別スポーツセンター	穂別449番地4	45-2113
野球場	穂別野球場	穂別448番地9	45-2113
スキー場	穂別スキー場	穂別604番地1	45-2113
スケートリンク	穂別スケートリンク	穂別466番地1	45-2113
テニスコート	穂別テニスコート	穂別449番地4	45-2113
パークゴルフ場	穂別ふれあいパークゴルフ場	穂別433番地1	45-2113
子育て支援センター	子ども発達支援センター穂別きらり内 おひさま広場	穂別80番地2	45-3555
発達支援センター	子ども発達支援センター穂別きらり	穂別80番地2	45-2777
放課後児童クラブ	穂別放課後子どもセンター	穂別114番地2	45-2449
プール	穂別水泳プール	穂別80番地2	45-2113
認定こども園	宗教法人 真光寺 むかわ町さくら認定こども園	穂別80番地45	45-2525
小学校・中学校	穂別小学校	穂別114番地2	45-3321
	穂別中学校	穂別116番地	45-3341
高等学校	北海道穂別高等学校	穂別127番地3	45-2176

むかわ町の医療機関

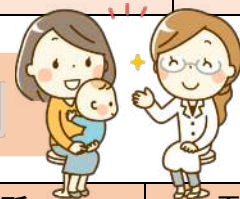

病院名	診療科目	住所	電話番号
むかわ町鶴川厚生病院	内科・総合診療科・整形外科・小児科	美幸1丁目86番地	42-2033
むかわ町国民健康保険 穂別診療所	内科・小児科・外科・整形外科・ リハビリテーション科	穂別81番地8	45-2121
セレス歯科	歯 科	未広2丁目125番地	42-3755
中西歯科	歯 科	未広2丁目3番地	42-5077
松風歯科	歯 科	松風2丁目65番地1	47-2711
ほべつ歯科クリニック	歯 科	穂別81番地1	45-3021

鷗川 子育てMAP



日高自動車道

鷗川IC

鷗川駅

日高本線

- こども園・学校など
- 1 むかわひかり認定こども園
 - 2 鷗川中央小学校
 - 3 ひまわり保育所
 - 4 たんぼぼ保育所
 - 5 鷗川中学校
 - 6 北海道鷗川高等学校

- 公園
- 1 鷗川運動公園
 - 2 福住どろんこ公園
 - 3 福住らくがき公園
 - 4 福住たこ公園
 - 5 ひかり公園
 - 6 西郊公園
 - 7 若草公園
 - 8 駒場公園
 - 9 たんぼぼ河川緑地・たんぼぼ公園
 - 10 洋光公園
 - 11 宮戸児童公園
 - 12 汐見児童公園
 - 13 汐見公園
 - 14 なかよし公園
 - 15 花園公園
 - 16 ししやもパーク
 - 17 中央緑道
 - 18 まちの森



予防接種は厚生病院で受けることができます。接種スケジュールは保健介護課保健グループの保健師へご相談下さい。

母子手帳は保健介護課保健グループで発行いたします。

四季の館研修室は
・乳幼児検診
・歯科検診
・フッ化物塗布
の会場となります。

- 主な公共施設
- 1 むかわ町役場 本庁
 - 2 町民体育館
 - 3 まなびランド図書館 (道の駅四季の館2F)
 - 4 鷗川スケートセンター
 - 5 パークゴルフ場・野球場

むかわ町役場本庁舎では
・医療費還元事業
・子育て応援事業(ゴミ袋支給事業)
・児童手当、児童扶養手当
・こども園・保育所に関する手続き
・小学校、中学校の手続き
など、子育てに関する手続きを行っています

病院 (小児科)
1 鷗川厚生病院
(月・木曜日)

子育て支援施設

- 1 すくすく広場 (むかわひかり認定こども園2F)
- 2 子ども発達支援センターたんぼぼ
- 3 鷗川放課後子どもセンター

穂別 子育てMAP

子育て支援施設

- 1 子育て支援センターおひさま広場
- 2 子ども発達支援センター穂別だいらり
- 3 穂別放課後子どもセンター

道道74号線を通り、国道274号線沿いを夕張側へ。
穂別キャンプ場があります。



こども園・学校

- 1 さくら認定こども園
- 2 穂別小学校
- 3 穂別中学校
- 4 穂別高等学校

道道131号線を富内方面へ。
富内銀河公園があります。



ほべつ道民の森



野外博物館・遊歩道も
あります。

母子手帳は保健介護課
健康グループで発行い
たします。予防接種のス
ケジュールについてもご
相談ください。

予防接種は
穂別診療所
で受けるこ
とができます。

ふれあい健康センターは
・乳幼児検診
・歯科検診
・フッ化物塗布
の会場となります。

ホッピー公園



ふれあい公園



穂別総合支所では

- ・医療費還元事業
 - ・子育て応援事業
 - ・児童手当、児童扶養手当
 - ・小学校、中学校の手続き
- など、子育てに関する手続きを
行っています。

公共施設

- 1 むかわ町穂別総合支所 / 町民センター
- 2 穂別いき場
- 3 穂別馬場五所
- 4 消防署
- 5 穂別プール
- 6 中村記念館
- 7 穂別博物館 / 図書館
- 8 穂別診療所 / 保健介護課健康グループ
- 9 穂別医師薬局
- 10 ふれあい健康センター
- 11 穂別歯科クリニック
- 12 穂別スケートリンク
- 13 穂別スポーツセンター

むかわ子ども宣言

わたしたちは、美しい自然に恵まれた、
むかわの子どもです

夢のある明るい未来を拓くため、ここに
宣言します

- ◎ 笑顔で元気にあいさつします
- ◎ 健康な心とからだをつくります
- ◎ 仲間を思いやり命を大切にします
- ◎ あきらめない心で学び挑戦します
- ◎ ふる里の豊かな自然を守り伝えます

(平成29年3月27日制定)

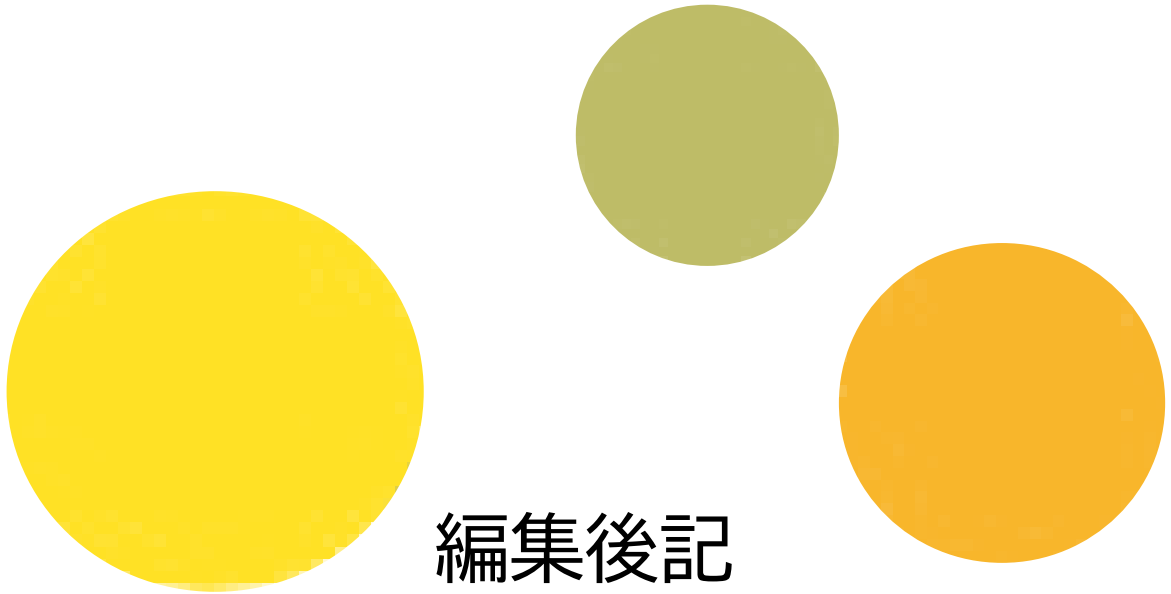

編集後記

むかわ町子育てガイドブックは、むかわ町で子育てをする方たちのお役に立てるよう、2016年に発行したのが始まりです。

新たな情報を加え、今年度も発行することができました。子育てで困ったり、不安に感じた時はこの冊子をきっかけに地域と繋がってもらえたらと思います。冊子が多くの人の手に渡り、今まで知らなかったむかわ町の良さや魅力の発見になってくれたら嬉しいです。

作成にあたり、ご協力をいただいた皆さまに心より感謝いたします。

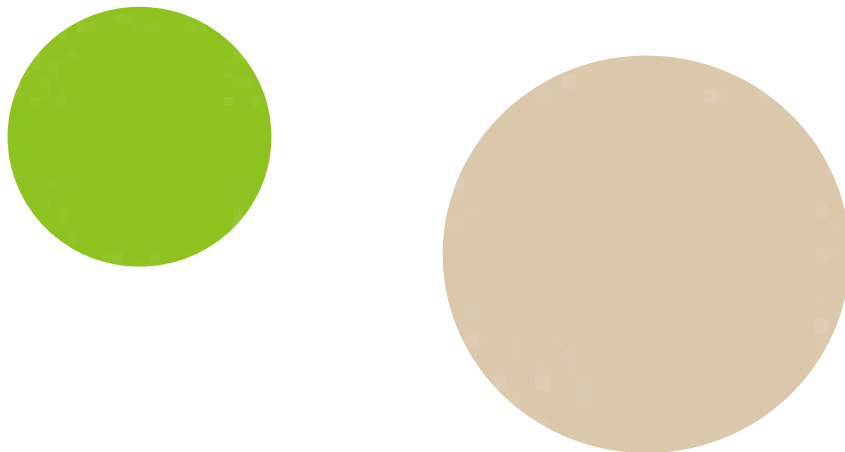

【発行】むかわ町 令和5年8月

【作成・編集】むかわ町役場

本庁 福祉・子育て課子育て未来グループ ☎42-2506

総合支所 企画町民課町民グループ ☎45-2114