



大勢の人でにぎわった「ほべつ つつじとアスパラの春まつり」

(写真：ウルトラマンオーブショー)

～結婚新生活をスタートする方へお知らせ～

<むかわ町結婚新生活支援事業>

新規に婚姻した世帯が、町内で安心した生活をスタートできるように、婚姻に伴う住居費や引越し費用など最大24万円を支援します。

○対象要件

対象となる世帯は、次の要件をすべて満たす世帯です。

- ・平成29年4月1日から平成30年3月31日までに婚姻届を提出し、夫婦の双方又は一方の住民票の住所がむかわ町の住宅の住所であること
- ・夫婦の平成28年分の所得の合計額が340万円未満の世帯

※ 平成28年分の所得とは、平成28年1月1日から12月31日までの1年間の所得です

※ 結婚を機に夫婦の一方が離職している場合は、離職した方については「所得なし」とします

※ 貸与型奨学金の返済を行っている場合は、平成28年中に返済した額を所得から控除できます

○対象経費

平成29年1月1日から平成30年3月31日までの転入（転居）にかかる次の（1）から（3）の経費

- （1）新規の住宅取得費用
- （2）新規の住宅賃借費用（賃料、敷金、礼金、共益費、仲介手数料）
- （3）結婚に伴う引越し費用

○助成額

上限24万円

○申請期間

平成29年4月1日から平成30年3月30日まで

※ 申請予定の方で、平成30年2月1日から3月31日までに新規に婚姻する予定の方は、平成30年1月31日まで事前に担当までご相談ください。

○申請方法

以下の書類を添えて、担当課・グループへ持参してください。（土曜日、日曜日、祝日を除く午前8時45分から午後5時30分まで）

ご不明な点がございましたら、下記の連絡先までご連絡ください。

- ・補助金事業内訳書（別記様式第1号）
- ・婚姻届受理証明書又は婚姻後の戸籍謄本
- ・新婚世帯の世帯全部の住民票
- ・夫婦それぞれの平成28年分の所得証明書
- ・貸与型奨学金の返済額が分かる書類（貸与型奨学金の返済を行っている場合）
- ・物件の賃貸借見積書又は賃貸借契約書の写し（住居費における賃貸借の場合）
- ・住宅手当支給証明書（別記様式第2号）（住居費における賃貸借の場合）
- ・住宅の売買契約書又は領収書の写し（住居費における購入の場合）
- ・引越し費用に係る領収書の写し
- ・その他（印鑑、支払先となる預金通帳）

○申請書類（むかわ町ホームページからダウンロードできます）

結婚新生活支援事業費補助金事業内訳書（別記様式第1号）

住宅手当支給証明書（別記様式第2号）

結婚新生活支援事業チラシ

○申請・相談窓口

- ・本庁：健康福祉課 子育て福祉グループ ☎0145 [42] 2415
- ・穂別総合支所：地域振興課 町民グループ ☎0145 [45] 2114



平成29年8月1日から医療費助成を拡大します

「乳幼児等医療費」改め「子ども医療費」へ

▶主な変更点

- ・名称が「乳幼児等医療費」から「子ども医療費」へ変わります。
- ・高校生までのお子様に対象を拡大します。（住所地がおかわ町の保護者のお子様を対象となります）
- ・就学前のお子様は、課税状況に関わらず、医療費の自己負担は初診時一部負担金のみとなります。

制度の名称 対象	平成29年7月31日まで					平成29年8月1日から				
	区分	就学前	小学生	中学生	高校生	区分	就学前	小学生	中学生	高校生
非課税世帯	通院	○	－	－	－	通院	○	○	○	○
	入院※	○	○	－	－	入院※	○	○	○	○
	自己負担額：初診時一部負担金					自己負担額：初診時一部負担金				
課税世帯	通院	○	－	－	－	通院	○	－	－	－
	入院※	○	○	－	－	入院※	○	○	○	○
	自己負担額：医療費の1割					自己負担額：医療費の1割 就学前のお子様は初診時一部負担金のみ				

※指定訪問看護を含む

●初診時一部負担金とは

初診時のみ内科580円、歯科510円が自己負担となります。再診時の診療は無料となります。

●重度心身障害者・ひとり親家庭等医療費受給者証をお持ちの就学前のお子様の自己負担額も、課税状況に関わらず、初診時一部負担金のみとなります。

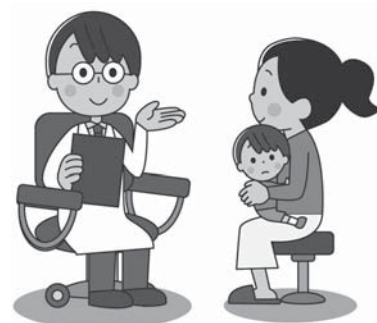

拡大により、新たに対象となる方は申請が必要となります

～ 新たに対象となる方 ～

平成11年4月2日生まれ～平成17年4月1日生まれのお子様

上記に該当するお子様は、認定のため、受給資格認定申請書の提出が必要となります。

対象のお子様の保護者の方に、5月下旬にお知らせを送付いたしますので、同封の申請書類等を期日までに町民生活課生活環境グループ又は穂別総合支所地域振興課町民グループへご提出願います。

なお、平成17年4月2日以降に生まれたお子様は、自動更新されますので、新たに申請の必要はありません。

●お問い合わせ 町民生活課生活環境グループ ☎〔42〕2414

生活支援事業 ～入浴費用助成のお知らせ～

町では、一定の所得以下の世帯に対し、入浴費用の負担軽減を目的に、町内入浴施設利用券を交付します。対象と思われる方は申請していただくようお願いします。

■対象世帯（者）

29年度住民税非課税世帯で、次のいずれかに該当する世帯等です。ただし、生活保護世帯、施設入所者、町税等未納世帯、所得税等及び医療保険の扶養とされている世帯は除きます。

- ①65歳以上で、年金収入と合計所得金額の合計額が40万円以下の者
- ②世帯全員が65歳以上で、年金収入と合計所得金額の合計額が、単身者は80万円以下、2人以上世帯は120万円以下
- ③世帯主が65歳以上で、満18歳未満を扶養している世帯（所得基準は、②と同じ）
- ④身体障害者手帳1級又は2級の方が生計を維持している世帯
- ⑤療育手帳A区分又は精神障害者保健福祉手帳1級を有している方が世帯主又は同居している世帯
- ⑥義務教育終了前の子を養育しているひとり親世帯で、合計所得金額が120万円以下

■助成内容

該当者1名ごとに入浴券20枚（小学生未満除く）を交付します。この入浴券は、定期券・回数券購入費用の一部として利用もできます。

また、入浴費用助成対象者のうち、65歳から69歳までの方の健康づくり支援事業としてポイントカードを交付し、5回入浴すると、無料入浴券1枚を交付します。

■申請受付

受付期間は平成29年6月1日から平成30年2月28日まで。

健康保険証、印鑑、対象④、⑤に該当する方は手帳をご持参ください。

■申請先と問い合わせ

本庁：健康福祉課保健介護グループ ☎〔42〕 2 4 1 5

支所：地域振興課健康グループ ☎〔45〕 3 3 2 6



町税の納付は便利な『口座振替』をご利用ください

- 便利…納期ごとに金融機関などへお出かけいただく手間がなくなります。
- 確実…うっかり納め忘れることがなくなります。
- 安心…納税のために現金を持ち歩く必要がなくなります。

■連絡・お問い合わせ先

【本庁】町民生活課税務グループ

☎〔42〕 2 4 1 3

【支所】地域振興課町民グループ

☎〔45〕 2 1 1 2

町税は納期限までに納めましょう

個人町民税・国民健康保険税・介護保険保険料・後期高齢者医療保険料の第1期の納期限は、6月30日です。納付書は6月中旬までに発送します。

納期限までに忘れずに納めてください。

納期限を過ぎて納付された場合、延滞金が発生する場合がありますので、注意してください。

■連絡・お問い合わせ先

【本庁】町民生活課税務グループ

☎〔42〕 2 4 1 3

【支所】地域振興課町民グループ

☎〔45〕 2 1 1 2

案内

ガイドランス

教育委員会からのお知らせ

胆振管内スポーツフェスタに参加しませんか？

▼日時 7月2日(日)

▼募集種目 ウォークラリー

▼場所 洞爺湖町

約7kmをチエックポイントでクイズに答えながらゴールを目指します。

小学生以上が対象で、参加定員10名。

▼申込期日 6月8日(木)まで

▼申込・問い合わせ

【本庁】生涯学習課社会教育グループ

☎(42)2487

平成29年度教書展示会を実施します

この機会に是非ご覧ください。

小学校教科書・中学校教科書の展示会を開催します。どなたでもご覧いただけますので、最寄りの会場にお越しください。

▼期間

6月16日(金)～6月29日(木)

▼会場

穂別図書館

(午前9時30分～午後5時)

四季の館2階まなびランド図書室

(午後1時～午後8時)

※両施設とも月曜が定休日です。

▼問い合わせ

【本庁】生涯学習課学校教育グループ

☎(42)2484

【支所】教育振興室学校教育担当

☎(45)2113

生活・仕事・家計・家族の悩み相談のご案内

生活費が足りなくて困っている、就職したいけれど決まらない、借金で生活が圧迫されている、子どもが引きこもっているなど現在の生活にお困りの方のご相談を広く受け付けます。

▼開設日時

6月20日(火) 午後1時～午後2時

▼会場

産業会館相談室

▼問い合わせ

生活就労サポートセンターいぶり

☎0120(09)0783

「全国一斉『人権擁護委員の日』特設人権相談所」開設のお知らせ

毎日の生活の中で、いじめ・差別、家庭内での暴力、職場での嫌がらせ、ストーカーなどの人権問題でないかと感じたり、不動産・金銭トラブル、相続・戸籍など法律の内容が分からないなどの困りごとがありましたら、お気軽にご相談ください。相談は無料で、秘密は厳守いたします。

▼日時

6月1日(木) 午後1時～午後4時

▼会場

(鶴川地区) 産業会館

(穂別地区) 穂別町民センター

▼相談員

おかわ町人権擁護委員

▼問い合わせ

札幌法務局苫小牧支局

☎0144(34)7151

全国一斉「子どもの人権110番」強化週間のお知らせ

平成29年6月26日(月)から同年7月2日(日)までは、全国一斉「子どもの人権110番」強化週間です。

いじめ、虐待、インターネットを悪用したプライバシー侵害など、子どもの人権に関する悩みごとや心配ごとについて、法務局職員や人権擁護委員が電話相談時間を延長して対応し、解決に導きます。

相談は無料で、秘密は厳守されます。

お気軽に御相談下さい。

▼専用相談電話

0120-0077-1111

▼相談時間は次のとおりです。

6月26日(月)～同月30日(金)

午前8時30分～午後7時

7月1日(土)・2日(日)

午前10時～午後5時

6月1日～7日は「HIV抗体検査普及週間事業」です

苫小牧保健所では6月6日(火)に、通常の検査時間を延長し、夜間HIV検査(エイズ検査)を行います。

HIVは、感染しても自覚症状がないため、検査を受けないと感染に気付くことができず、早期に感染に気付くことで、エイズ発症を予防する治療を受けることができます。あなたとあなたの大切な人のためにHIV検査を受けましょう。

検査は予約制です。

▼HIVに関する相談や検査の予約

苫小牧保健所エイズ相談専用電話

☎0144-3517474

平成29年度から求人受付日が早まりました(6/20↓6/1)

平成30年3月新規高卒者の求人受付

が6月1日から始まりました。

来春卒業予定の「就職を希望する高校生」は地元での就職を強く希望しています。特に、女子生徒が多く希望する「事務職・販売職」の求人不足が不足しています。

早期求人提出は新卒人材の基本となります。

来春卒の高校生を採用ご検討の際は、早期求人提出にご理解ください。お待ちしております。

新卒求人提出・ご相談は、ハローワーク苫小牧まで。

▼問い合わせ先

苫小牧公共職業安定所 職業相談第二部門 学卒支援担当

☎0144(32)5221

鶴川ジュニアテニスクラブー見学に来ませんか

鶴川ジュニアテニスクラブは、全国大会(地方大会もあります)を目標に掲げ、ソフトテニスをとあして社会のルールやマナーを学び、健全な心身を育むことを目的として活動しています。

初めての方、大歓迎です。是非、見学にきてください。

▶対象 小学生・中学生

▶活動日時・場所など

(日時) 毎週水曜日・金曜日 午後5時30分～7時30分

(場所) 鶴川町民体育館

(会費) 月500円

(指導者) 福田幸雄(連絡先☎090(1642)0359)

春の火災予防運動で街頭呼びかけ 園児が元気に「火の用心！」

4月20日、春の火災予防運動（4月20日～4月30日）に合わせ、消防署穂別支署（長谷部進支署長）協力のもと、さくら認定こども園の園児が街頭防火パレードを行いました。

出発の前に、長谷部支署長は「みなさん、火の用心のお手伝いをお願いします」と園児たちに呼びかけました。

1日消防署長に任命された年長園児2人を先頭に、園児たちは「防火」と書かれたお揃いの法被姿で、消防職員や女性団員、イメージキャラクター消子ちゃんと一緒に穂別地区の商店街や福祉施設、穂別診療所、役場穂別総合支所をまわり、拍子木を打ちながら「火の用心お願いします！」と元気よく呼びかけ、ポスターやティッシュを配りました。



元気に声で「火の用心お願いします！」

富内地区 春一番の行事 「涙ぐむ眼」花壇完成！

4月23日、富内地区にある宮沢賢治設計の花壇「涙ぐむ眼」に今年も彩りが戻りました。

当日は肌寒い天候の中、地域の方々や小中学生、福祉施設の利用者や職員など約70人が集まり、竹中喜之町長も参加して、用意されたパンジー1720株を青、黄、赤、白色の順番に円の中心から外側へ向かってグラデーションを描くように一つひとつ丁寧に植えました。7月には、サルビアやペコニア、マリーゴールドなどに植え替えをして、秋まで花の鑑賞を楽しむことができます。植栽後は、参加者全員でジンギスカンを囲み、花見をしながら交流を深めました。花壇は1988年に整備されてから29年間地域の方々によって守られています。



心をこめて1株ずつ丁寧に…

北海学園大学吹奏楽部と鷗川中高 吹奏楽部 心に響く演奏を披露

5月5日、ゴールデンウィーク特別企画「ゴールデンウィークコンサート」がむかわ町四季の館たんぼぼホールで開催され、町内外から250人以上が来場しました。

第1部では北海学園大学の2017年度全日本吹奏楽コンクール課題曲V「メタモルフォーゼ～吹奏楽のために～」他1曲を、第2部の合同ステージでは「美女と野獣」や「さくらのうた」他2曲を、アンコールでは「オーメンズ・オブ・ラブ」を披露しました。心を込めて奏でる美しい音色や軽快なリズム、息の合った力強い演奏に観客は魅了され、演奏が終わる度に大きな拍手が送られました。



美しい音色で観客を魅了

交通安全推進協議会・防犯協会 が総会を開催

5月9日、むかわ町交通安全推進協議会（竹中喜之会長）とむかわ町防犯協会（佐藤俊博会長）の総会が産業会館で行われました。

推進協議会では、交通事故を起こさない、合わない、交差点対策の強化、全席シートベルトの着用、高齢者（75歳以上）の免許証返納運動などの活動をする事、防犯協会では振り込め詐欺の注意喚起、鶴川、穂別交番の地域安全ニュースの発行、啓発パトロール、防犯対策と交通安全をセットにした講習会を実施していくことなどを確認し報告しました。



むかわ町防犯協会の佐藤会長

むかろんと交流！ 子どもたちに笑顔が広がる

昨年の3月にむかわ町の「むかわ子ども宣言」が策定され、その紹介に合わせて各小中学校で、むかわ町公認キャラクター「むかろん」のお披露目が行われました。

4月19日には富内小学校で、町職員から子ども宣言が紹介された後、むかろんが登場。児童たちは握手をしたり、名刺をもらうなどむかろんと交流し楽しい時間を過ごしました。



むかろんと一緒に記念撮影

「つつじとアスパラの春まつり」 大勢の家族で賑わう！

5月3・4日、恒例の「つつじとアスパラの春まつり」がほべつ道民の森とアースギャラリー周辺で開催されました。

晴天に恵まれた2日間、美しく咲くつつじを鑑賞したり、特産品のアスパラガスやレタスなど地元の野菜や旬の山菜、苗木を求め町内外から多くの方が来場しました。

模擬店には、鶴川和牛バーガーや野菜カレー、鶴川産そば粉で作った手打ちそばなど地元の食材を生かした料理が並び来場者はその美味しさに舌鼓を打ちました。

会場は、そば打ち体験や化石クリーニング体験、木工体験コーナーなどの他、戯連堂（けれんどう）のマジックショーやウルトラマンショーなど様々なイベントを楽しむ大勢の家族や子ども達の笑顔で溢れていました。



賑わいをみせた春まつり会場



木工体験で制作した恐竜



まつりを楽しんでいます



化石クリーニング体験に夢中



戯連堂（けれんどう）マジックショー

「むかわ町の健康課題」～あなたも隠れ糖尿病？～

特定健診を受診した方の結果からむかわ町として最も重要な対策と位置づけているのが糖尿病予防です。

糖尿病の指標となるHbA1c(ヘモグロビンエーワンシー)の検査結果について見てみると、受診者の約6割の方が正常高値(5.5～5.9)、または境界型(6.0～6.4)に該当します。【図1参照】

この割合は全道、他市町と比較してもとても高く、将来糖尿病になる可能性の高い「予備群」が多いことが明らかになっています。【図2参照】

【図1】

	正常領域	正常高値	境界型領域	糖尿病領域
HbA1c (%)	～5.5%	5.6～5.9%	6.0～6.4%	6.5～7.3%
血糖 (mg/dl)	(空腹時)～99	100～109	110～125	126以上
	(2時間値)～139		140～199	200以上

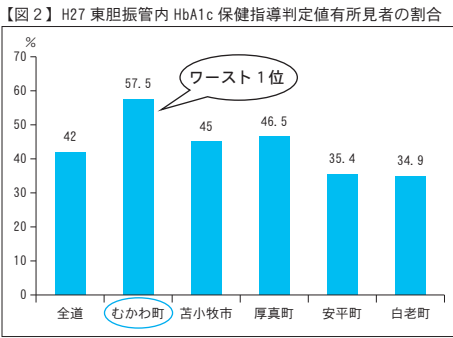

◆隠れ糖尿病って何？

血糖をコントロールするインスリンは、食べ過ぎや肥満により分泌に時間がかかったり、働きが悪くなり、食後に高血糖の状態が長く続き、血糖値が正常値まで戻るのに長い時間がかかる状態を「隠れ糖尿病」と言います。空腹時血糖は正常値のことが多く、見つけにくいという特徴があります。空腹時血糖が正常・少し高い人でも、血糖値の平均値(HbA1c)が高めの場合は隠れ糖尿病の

◆年に1回特定健診を受診しましょう！

隠れ糖尿病の段階で見逃すためには特定健診の受診がおすすめです。健診結果から糖尿病の予防についてご相談したり、対象となる方には詳細な検査もおすすめしています。

◆問い合わせ

検診の調査書の返信、お電話等で引き続き申込みできます。

【本庁】健康福祉課保健介護グループ
☎(42) 2415
【支所】地域振興課健康グループ
☎(45) 3326

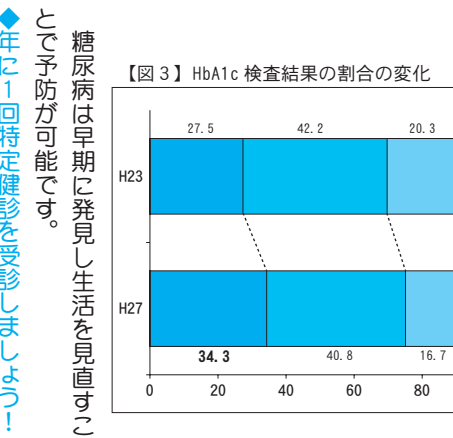

糖尿病は早期に発見し生活を見直すことで予防が可能です。

糖尿病は早期に発見し生活を見直すことで予防が可能です。

可能性があります。

◆むかわ町の取り組み
むかわ町では、糖尿病予防・重症化予防を目標に健診後の保健指導・栄養指導に力を入れています。5年間で5割以上の正常者の割合増加し、7.0以上のコントロール不良者の割合が減少する成果がありました。【図3参照】

こんにちは！ むかわ町地域包括支援センターです

むかわ町の介護認定の原因疾患は？

平成27年度中に要介護認定を受けた方は、むかわ町全体で505人でした。認定率は16.6%。北海道22.2%、全国20.7%と比較して、低めの傾向です。

■原因となる疾患は、軽度者では筋骨格系、重度者では認知症が多い

認定を受ける際に提出される主治医の意見書から、介護の原因となる疾患を集計した結果、最も多い疾患は、筋骨格系(腰痛・膝痛・骨折など)でした。

さらに軽度者(要支援1・2、要介護1・2)と重度者(要介護3・4・5)に分けてみると、重度者では認知症が多いということがわかりました。認知症の背景には、糖尿病や脳血管疾患との関係が考えられます。

自分の病気をしっかりコントロールして、いつまでもはつらつと生活したいですね！

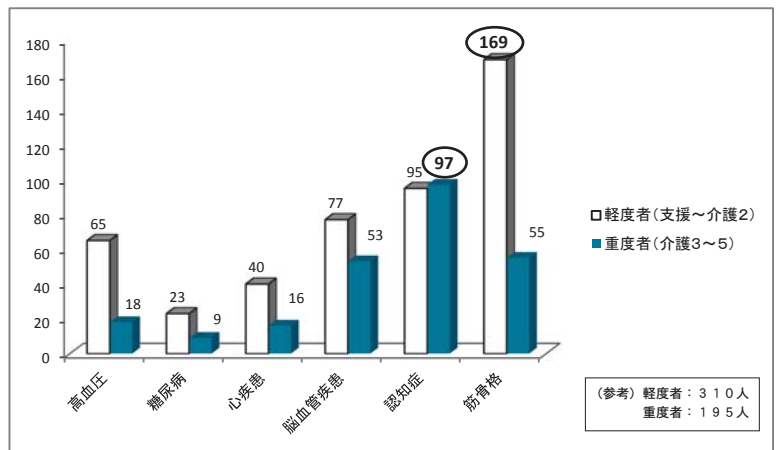

むかわ町地域包括支援センター窓口
【本庁】健康福祉課保健介護グループ ☎42-2415 【支所】地域振興課健康グループ ☎45-2065

予防接種を受ける方は、必ず医療機関に予約をしましょう。また、接種の際は必ず母子手帳を持参願います。

	事業名	対象名	鶴川地区		穂別地区		
			時間	場所	時間	場所	
予防接種	不活化ポリオ接種 四種混合	3か月～7歳6か月未満	毎週 月・木曜日 13:15～14:15	鶴川厚生病院	14・28日(水) 15:00～15:30	穂別診療所	
	B型肝炎予防接種	1歳未満児	毎週 月・木曜日 13:15～14:15	鶴川厚生病院	毎週 火曜日 15:00～15:30	穂別診療所	
	麻疹風疹混合予防接種	・12か月～24か月未満(第1期) ・来年度小学校入学予定者(第2期)	毎週 月・木曜日 13:15～14:15	鶴川厚生病院	7・21日(水) 15:00～15:30	穂別診療所	
	Hibワクチン接種 小児用肺炎球菌予防接種	2か月～5歳未満	毎週 月・木曜日 13:15～14:15	鶴川厚生病院	毎週 木曜日 15:00～15:30	穂別診療所	
	日本脳炎予防接種	・平成21年10月2日以降に生まれた方 ・平成19年4月2日から平成21年10月1日までの間に生まれた方 ・平成19年4月1日以前に生まれた方で20歳未満の方	毎週 木曜日 13:15～14:15	鶴川厚生病院	毎週 火曜日 15:00～16:00	穂別診療所	
	水痘(水ぼうそう)予防接種	12か月～36か月未満	毎週 月・木曜日 13:15～14:15	鶴川厚生病院	7・21日(水) 15:00～15:30	穂別診療所	
	子宮頸がん予防ワクチン	中学1年生～高校1年生相当の女性			毎週 火曜日 15:00～15:30	穂別診療所	
	※現在、子宮頸がん予防ワクチンの接種を積極的にはお勧めしていません。接種に当たっては、有効性とリスクを理解した上で受けてください。						
肺炎球菌予防接種 (要事前予約)	今まで一度も肺炎球菌予防接種を受けたことのない方で ①H29年度内に65歳、70歳、75歳、80歳、85歳、90歳、95歳、100歳になる方 ②60歳～64歳で一定の障がいのある方 ③66歳以上で①に該当しない方 ※②、③で希望者は町に申込みが必要です		時間 内科診療時間内 場所 鶴川厚生病院	時間 内科診療時間内 場所 穂別診療所			
検診・健診	骨粗しょう症検診	19歳以上の方(町に申込みが必要です)	時間 内科診療時間内 場所 鶴川厚生病院			火曜日以外の診療時間内	
	エキノкокクス症検診	小学校3年生以上で過去5年間エキノкокクス症検診を受けていない方				火曜日以外の診療時間内 穂別診療所	
	乳幼児健診 (7か月児はBCG接種)	4か月児・7か月児・12か月児・1歳6か月児・3歳児(※個別通知します)	時間 22日(木) 時間は通知します フッ素塗布 10:00～16:00				次回は7/19(水)を予定しています
	幼児フッ素塗布	希望者	場所 四季の館				
	5歳児健診	5歳児(※個別通知します)					次回は8/9(水)を予定しています
	特定健診 集団健診	40歳以上のむかわ町国民健康保険に加入している方で、今年度特定健診を受診していない方(希望者は事前予約が必要です)自己負担額:無料		7/3～7/7 申し込み案内は5月に送付済		時間 1日(木) 時間は通知します 場所 穂別ふれあい健康センター 受診希望の場合は事前連絡	
結核・肺がん検診	肺がん検診:40歳以上 結核検診:65歳以上	時間 6月14日(水)～16日(金) 場所 各地区巡回します。時間等は広報折込チラシや情報端末をご確認ください。				6月27日(火)～30日(金)	
子育て支援	すくすく広場	就学前の親子(未就園児)	時間 毎週 月～金 9:30～11:30・14:00～16:00 土曜日 10:00～12:00 場所 ひかり認定こども園				
	あそぼうね(一般開放)	就学前の親子	時間 毎週 金曜日 10:00～11:30 場所 発達支援センター鶴川たんぼぼ				
	おひさま広場	0歳～4歳未満の乳幼児をもつ親子	時間 毎週 月～金曜日 10:00～12:00 場所 発達支援センター穂別きらり				
ふれあい支援	ポパイサークル	こころの病の回復者等	時間 8日(木) 10:00～12:00 場所 介護予防センター				
	・ピンしゃん会 ・笑顔友の会 ・笑顔友の会OB会	65歳以上の希望者(希望者は要問い合わせ)	時間 7・14・21・28日 10:00～12:00 場所 介護予防センター	時間 8・15・22・29日 友の会 9:00～10:30 OB会 11:00～12:30 場所 穂別ふれあい健康センター			
	ふまねっと運動	65歳以上の希望者 ・事前申込みが必要 ・申込先:おーぷ(☎42-2963)	時間 2・9・12・23・30日 10:00～11:30 場所 介護予防センター	時間 6・20日 9:30～11:00 場所 穂別ふれあい健康センター事務室(歯科診療所横)			
	いきいき料理教室	60歳以上の希望者(希望者は要問い合わせ)	時間 27日(火) 10:00～13:00 場所 穂別ふれあい健康センター				

健康運動とノルディックウォーキング

ポールを使って歩くことで足腰の負担が軽くなり、全身の運動になります。終了後にはお楽しみ抽選会もあります！

- ◆日 時：平成29年7月1日（土）9：00～11：30（8：45より受付）
バスを運行します。申込み時にバス利用の有無をお伝えください。
穂別ふれあい健康センター前 8：00発
中央公園前（「峰」の横） 8：10発
- ◆場 所：鶴川中央小学校 体育館集合
- ◆講 師：北海道ノルディックウォーキングネットワーク理事長
（株）フィット・U 代表取締役 かくはな 角幡 かずこ 和子 氏（健康運動指導士）
- ◆内 容：講話・・・骨盤底筋体操とノルディックウォーキングについて
実技・・・グラウンドにてウォーキングの正しい姿勢・歩き方の習得
- ◆持 ち 物：運動しやすい服装、運動靴（室内用と外用）、タオル、帽子、飲み物、ポール（貸し出し用もあります）
- ◆申込み期限：6月23日（金）
- ◆申込み先：特定非営利活動法人むーブ ☎42-2963（町民体育館内）



家族介護者教室のご案内

むかわ町では介護をしているご家族への支援の一環として、「家族介護者教室」を開催しています。今回は、専門の医療機関から講師を招き、認知症について症状やかかわり方についてご講話いただきます。

ぜひ、ご参加ください。

- 対 象
在宅で介護をしている家族の方や、介護に関心のある方
- 内 容
講話 「認知症の気づきと対応」～初期対応と病院へのつなげ方～
講師 医療法人社団 玄洋会 道央佐藤病院 認知症疾患医療センター長 頼実 奈美 氏
- 日 時
平成29年7月4日（火）午後1時～2時30分
- 会 場
むかわ町産業会館3階（青年研修室）
- 申し込み
6月20日（火）までに申し込みください。
※穂別地区からはバスで送迎します。（出発 12時 穂別診療所前）
- 申し込み・問い合わせ先
鶴川地区～健康福祉課保健介護グループ ☎〔42〕 2415
穂別地区～地域振興課健康グループ ☎〔45〕 2065



6月の健康案内



+医療機関の外来案内+

鶴川厚生病院 ㊦[42]2033

午前 8:30 ~ 11:30 午後 1:15 ~ 4:00 (受付時間)

診療科 / 担当医師	月	火	水	木	金	
内科・外科・ 循環器内科	午前	石川	會川	石川	會川	石川
	午後	會川	石川	會川	石川	會川
消化器内科	午前	佐々木	/	/	/	
	午後					
リハビリテーション科	午後	王子整形	/	/	/	
小児科	午前	北大 小児科	/	北大 小児科	/	
	午後					
夜間診療 (内科)	毎週火曜日 17:00 ~ 18:30 (受付時間) 【担当医】 會川先生					

- ※ 受付時間 午前: 8時30分~11時30分 午後: 1時15分~4時00分
- ※ リハビリテーションは水・金、デイケアは月・火・木で実施しています。
- ※ 検診事業や医師の研修などにより、予定は変わることがあります。
- ※ 6/21~23は會川医師不在。午前・午後 石川院長の外来となります。

穂別診療所 ㊦[45]2121

午前 8:45 ~ 11:00 午後 1:00 ~ 4:00 (受付時間)

診療科	月	火	水	木	金	
総合外来 (内科・外科・ 小児科)	午前	夏目 田中	夏目 田中	夏目 田中	夏目 田中	交替制
		毎週火曜日 (出張医) 受付 午前 8:45 ~ 11:00				
整形外科	午後	交替制	交替制	交替制	交替制	
総合外来 (内科・外科・ 小児科)	午後	交替制	交替制	交替制	交替制	
夜間診療	毎週火曜日 17:00 ~ 18:30 (受付時間) ※ 祝日の場合は、休み。診療を担当する医師は、交替制になります。					

各週の予定を日曜日に情報端末 (TV電話) でお知らせします。

~ 穂別診療所からのお知らせ ~

- ▶ 担当医は、健診事業や医師の研修などにより変わる場合があります。ご了承願います

苦小牧保健所 ☎ 0144 [34] 4168 ※事前に申し込みが必要です

総合保健相談・医療相談	随時 (祝祭日を除く月~金)
女性の健康相談 (定例は事前予約)	定例 6月19日(月)、随時 (祝祭日を除く月~金)
こころの健康相談 (定例は事前予約)	定例 6月15日(木)、随時 (祝祭日を除く月~金)
肝炎ウイルス検査 (要事前予約)	6月6日(火)
骨髄バンク登録 (要事前予約)	6月6日(火)、20日(火)
HTLV-1抗体検査 (成人T細胞性白血病検査) (要事前予約)	6月6日(火)
HIV抗体検査 (エイズ相談) 要事前予約 専用電話 0144-35-7474	6月6日(火)*、7日(水)、20日(火) ※は夜間検査予定日です



鶴川地区・いきいきふれあいサロン	介護予防センター	15日(木)	11:00 ~ 13:00
鶴川断酒会例会	若草会館	6日・20日(火)	18:30 ~ 20:30
生命の貯蓄体操	介護予防センター	1・6・8・13・20・22・27・29日	9:30 ~ 11:30
ポレポレ笑いヨガクラブ	介護予防センター	毎月 第4土曜日	10:00 ~ 12:00



コタエを
出します

すべての相談の相談料が

無料に
なりました。

相談予約ダイヤル

0144-35-8373
平日 10:00~16:00 (12:00~13:00を除く)
土曜 10:00~13:00

札幌弁護士会 苦小牧法律相談センター

脳ドック・巡回脳検査受付開始!

6月5日より受付を開始します。
内容、日程等の詳細は、広報折り込み
ちらしをご確認ください



6月は結核肺がん検診です!

皆さんのお住まいの地区を巡回して検診をします。
日程等の詳細は、広報カレンダー、折り込みちらし
(鶴川地区)、情報端末(穂別地区)をご確認ください。

※このページの費用は 札幌弁護士会様のご協力をいただいております

入札結果情報

※契約金額は消費税が含まれています

2017. 4. 26 入札		契約金額
工事等名	たんぼぼ河川緑地右岸維持管理業務	2,851,200 円
鶴川地区	H29. 5. 8~H29. 9. 29	有限会社鶴川営繕センター
工事等名	街区公園維持管理業務	2,602,800 円
鶴川地区	H29. 5. 8~H29. 8. 31	有限会社高和重建
工事等名	ほべつ道民の森公園管理業務	2,700,000 円
穂別地区	H29. 5. 2~H29. 10. 31	株式会社池田重工業
工事等名	ふれあい公園管理業務	2,246,400 円
穂別地区	H29. 4. 27~H29. 11. 30	有限会社ササキ産業
工事等名	水道用量水器	5,405,184 円
	平成29年6月23日まで	東洋計器株式会社札幌支店

2017. 5. 17 入札		契約金額
工事等名	穂別地区街路灯LED化工事	2,484,000 円
穂別地区	H29. 5. 24~H29. 7. 20	佐々木電気株式会社
工事等名	町道福住1号排水整備工事	42,984,000 円
鶴川地区	H29. 5. 24~H29. 9. 20	株式会社福田組
工事等名	米原4線外1農作業道整備工事	24,948,000 円
鶴川地区	H29. 5. 24~H29. 7. 31	株式会社小川組むかわ本店
工事等名	米原2号農作業道整備工事	12,960,000 円
鶴川地区	H29. 5. 24~H29. 7. 31	三金工業株式会社
工事等名	川東地区道路整備事業	7,398,000 円
鶴川地区	H29. 5. 24~H29. 8. 30	有限会社高和重建
工事等名	庁舎駐車場整備工事	1,285,200 円
鶴川地区	H29. 5. 24~H29. 7. 20	有限会社ササキ産業
工事等名	漁村センター駐車場整備工事	1,944,000 円
鶴川地区	H29. 5. 24~H29. 7. 20	有限会社鶴川営繕センター
工事等名	生田地区シモノ沢排水路実施設計業務	10,476,000 円
鶴川地区	H29. 5. 24~H29. 9. 20	株式会社フェイス技研
工事等名	防災倉庫実施設計業務	4,644,000 円
鶴川地区	H29. 5. 24~H29. 9. 18	有限会社若見田・設計
工事等名	産業会館外壁改修工事実施設計業務	1,674,000 円
鶴川地区	H29. 5. 18~H29. 9. 18	株式会社日本工房
工事等名	事務用パソコン一式(賃貸借契約)	月額 22,464 円
鶴川地区	H29. 6. 15~H34. 6. 14	ジョイフルショップ有限会社オオエ

募集

リクルート

臨時職員を募集します

町では、次のとおり臨時職員を募集します。詳細につきましては、お問い合わせください。

▼業務内容

アイヌ業務に関する事務

▼勤務場所

ム・ペツ館

▼雇用期間

平成29年7月1日〜平成29年9月30日

▼勤務時間

(更新あり)
午前9時〜午後5時、1日7時間、週35時間

▼賃金

1時間あたり840円※社会保険、雇用保険適用

▼応募資格

満59歳(平成29年4月1日現在)以下の方

▼応募方法

写真を貼付した履歴書(市販のもので

▼試験日程

平成29年6月6日(火)(締切日必着)

▼試験科目

筆記試験 国語、数学、社会、作文及

可)に応募する業務を記載し、申込先に提出してください。(郵送可)

▼申込期限

平成29年6月16日(金)必着

▼申込み・問い合わせ

総務企画課総務グループ

☎0144-2411

〒054418660 おかわ町美幸2丁目88番地

自衛官等募集案内

▼募集種目

自衛官候補生

▼応募資格

平成30年4月1日現在18歳以上27歳未

▼受付期間

男子 年間を通して行ってあります。

女子 平成29年4月1日(土)から平成29年6月6日(火)(締切日必着)

▼試験日程

平成29年6月9日(金)〜平成29年6月11日(日)(女子は9日・10日)のいずれか1日

▼試験科目

筆記試験 国語、数学、社会、作文及

▼適性検査

・口述試験

▼身体検査

※応募資格、受験手続き等詳しいことのお問い合わせは自衛隊札幌地方協力本部若小牧出張所まで

☎0144-3725

消防・海保・自衛隊及び警察合同説明会の実施について

▼日時 平成29年6月10日(土曜日) 午前の部 10時〜12時 午後の部 13時〜15時

▼場所

若小牧市若草町3丁目3番8号(若小牧市民活動センター)

▼問い合わせ先

若小牧消防本部

☎0144(84)5017

若小牧海上保安署

☎0144(33)0118

自衛隊札幌地方協力本部若小牧出張所

☎0144(32)3725

若小牧警察署

▼事務局

若小牧警察署 警務課

おかわ町のオリジナルソングが流れます~♪

■鶴川地区

朝夕の2回、防災無線のチャイムとして流れます。

■穂別地区

情報端末を通じ流れます。

※放送の切替は、6月下旬頃から順次行う予定です。



公営住宅入居者募集中 申込はお早めに!

【鶴川地区】
駒場(6-4号・3DK)

【穂別地区】
緑ヶ丘(2-21号・2LDK)

緑ヶ丘(2-23号・2LDK)

緑ヶ丘(4-52号・2LDK)

緑ヶ丘(39-129号・1DK)

緑ヶ丘(47-156号・1DK)

柏南(4-20号・3LDK)

柏南(5-25号・2LDK)

柏南(C1-2号・1LDK)

山手(5-13号・3DK)

和泉(3-19号・3LDK)

栄(1-2号・2DK)

富内市街(1-4号・3DK)

富内中央(3-19号・2LDK)

富内中央(特公債)4-11号・3LDK

富内中央(特公債)4-12号・3LDK

▼申込期限 6月15日(木)

▼申込み・問い合わせ

【本庁】建設水道課技術グループ

☎(42)2427

【支所】地域経済課建設グループ

☎(45)2117

☎0144(35)0110内線2111
※応募資格、受験手続き等詳しいことのお問い合わせは自衛隊札幌地方協力本部若小牧出張所まで
☎0144(32)3725

第34回 穂別流送まつり

7月22日(土)
23日(日)

時間 22日(土)16:30~20:30、23日(日)9:00~15:00

会場 穂別ふれあい公園、穂別リバーサイドパーク

出店者募集

申込み期限
7月3日(月)17時まで

参加チーム募集

申込み期限
7月7日(金)17時まで

全道流送競技大会

■流送競技大会(一般の部・混合の部・小学生の部) / 参加料: 1チーム1万円(小学生の部は無料)

丸太切り競技

■丸太切り競技大会 / 参加料: 1チーム2千円(1チーム5名編成)

詳細は後日、町のHPに掲載します。問い合わせ: むかわ町観光協会 ☎0145〔47〕2480

SURFERS HOUSE

潮風香るサーファースタイルの家、
誕生します



サーファーの家 7月完成見学会開催

7.8-9 15-16

sat sun sat sun 2週連続公開 10:00~17:00



勇払郡厚真町
上厚真503番
※上厚真郵便局裏手

ひとと自然にやさしい家づくり

www.koganezawa-style.com



株式会社 **小金澤組**
住宅建築部





わがふるさとに住む、しあわせ。 平成32年
まで

「むかわ町の住宅ビルダー」として、マイホームの夢、かなえます。

はーとふる・ほーむ助成事業 指定業者

- 新築工事費1,500万円以上で **120万円**
- 子育て世代サポート 同居者1名 **10万円** (18才以下、就労者を除く)

※助成には規定がありますので、お問い合わせください。また、<http://www.town.mukawa.lg.jp/30252htm>(むかわ町)をご覧ください。

※このページの費用は 株式会社小金澤組様のご協力をいただいております

むかわ竜全身骨格



大公開

日本最大の全身骨格恐竜むかわ竜のクリーニング済み化石を並べたものを日時限定で公開します。研究のため接近しての写真撮影は禁止です。入場無料。

むかわ竜の大きさ、いまにも動き出しそうなむかわ竜を体感できる数少ない機会です。ご来場をお待ちしています。

6月4日(日) むかわ町四季の館

(〒054-0042 むかわ町幸3丁目3-1) 10時～16時 (むかわ町四季の館20周年記念事業)

6月11日(日) むかわ町穂別町民センター

(〒054-0211 むかわ町穂別2-1) 10時～16時

【主催】

むかわ町

【協賛団体】

むかわ町恐竜ワールドセンター

【問い合わせ先】

穂別博物館 ☎ [45] 3141

むかわ町

少年の主張大会の開催

町内2校の中学生が、日頃思っていることや感じていることを発表する「むかわ町少年の主張大会」が今年は、穂別中学校を会場に開催されます。

一般の方の入場もできますので、この機会にぜひご来場ください。

○日時

6月8日(木) 午後1時10分～2時40分

○会場 穂別中学校 体育館

○問い合わせ

【本庁】 生涯学習課 社会教育グループ ☎ [42] 2487

【支所】 教育振興室 ☎ [45] 2113



まちの森のサクラソウを守る会

今年も「まちの森のサクラソウ」を見ていただけましたか。このサクラソウは日高道建設地にあつたものです。1本ずつ大切に移植されたものです。

来年も咲くようにと「まちの森のサクラソウを守る」ため除草作業を行います。イワミツバの除去と杭打ち作業もありますので、大人の方の参加も大歓迎です。おやつと飲み物を用意して待っていますので、みなさんのご協力をお願いいたします。

【主催】 ネイチャー研究会inむかわ

【日時】 6月3日(土) 9時から(午前中)

*小雨決行 大雨中止

【集合場所】 まちの森(鶴川高校野球部練習場ハウスメ)

【持ち物】 シヤベル(移植ベラ)・電手・長靴・作業しやすい服装

【その他】 わんぱくポイントラリー対象事業です。

(小中学生はポイントラリー帳を持ってきて下さい。)

【お問い合わせ】 鶴川放課後子どもセンター ☎ [42] 2679

町民体育館の夜間一般開放日のお知らせ

【夜間一般開放日】

○6月：6日、7日、13日、14日、20日、21日、27日、28日
 ○7月：4日、5日、11日、12日、18日、19日、25日、26日

【夜間一般開放時間】

19:30～21:30の2時間。設営と撤収の時間も含まれます。

【夜間一般開放の対象】

一般のみ（高校生以下は利用できません）。

利用料金は1名1回30円。

【夜間一般開放対象競技】

ミニバレー又はビーチバレーボール1面、バドミントン1

面、卓球1面。他の競技では利用できません。

【夜間一般開放利用方法】

- (1)利用希望者は受付で必要事項を記入し、利用料金を納入してください。
- (2)同じ競技を複数で楽しむ場合は、時間、ゲーム数やセット数などを基準に交代で利用してください。
- (3)競技に必要な備品の設営・撤収は利用者間で協力して行ってください。
- (4)疑義や利用者間の問題が生じた場合は、体育館管理人へ申し出てください。



6月催しもの案内

催事名	日時	時間	場所	内容
おはなし会「いないいないばあ」 絵本は子どもたちの「ことば」や「こころ」を育む大切な栄養素です。絵本とふれあう時間を一緒に楽しみましょう。	20日(火)	10:30 ～11:30	四季の館 2階会議室A	★絵本 「おいけのおと」「ととちゃんみーつけた」ほか ★紙芝居 「かしてよ」 ★パネルシアター 「おいしい野菜」 ★玉入れとバルーンであそぼう！！ ※次回おはなし会 平成29年7月18日(火)



6月むかわ町ふれあい大学 講座案内

基本講座	伝えてまもろう むかわの自然 －人工干潟と渡り鳥－	14日(水)	9:45 受付 10:00 開始 11:30 終了予定	四季の館研修室A B
	むかわ竜見学会	4日(日)	9:30 受付 10:00 開会 10:30 終了予定	四季の館たんぼぼホール
課外講座	少年の主張大会 ※役場本庁からバスを運行します。乗車希望の学生は6/6(火)までに社会教育グループへご連絡ください(☎42-287)	8日(木)	11:45 役場本庁バス出発 12:45 受付 13:10 開会 14:30 終了予定	穂別中学校体育館
	ほくでんファミリーコンサート ※6/9(金)から配布される無料入場券を事前入手しなければ入場できません。	7月 11日(火)	17:30 受付 18:30 開演 20:00 終了予定	四季の館たんぼぼホール 【無料入場券配布場所】 役場本庁3階、四季の館、穂別総合支所

課外講座	ゲートボール専科	2日、16日(第1・3金曜日)	9:30～11:30	ゲートボール場
	フロアカーリング専科	6日、13日、20日、27日 (毎週火曜日)	9:00～11:30	鶴川町民体育館
	パークゴルフ専科	1日、8日、15日、22日、29日 (毎週木曜日)	9:00～11:30	鶴川運動公園パークゴルフ場
	書道専科	21日(水)	9:30～11:30	学習交流センターまなぶ館 交流室A・B
	手芸専科	5日(月)	9:30～15:30	学習交流センターまなぶ館 交流室B
	コーラス専科	13日(火)	10:00～12:00	学習交流センターまなぶ館 交流室A
	民謡専科	1日(木)	14:00～16:00	学習交流センターまなぶ館 和室
	カラオケ専科	26日(月)	13:00～15:30	学習交流センターまなぶ館 交流室A
	レクダンス専科	7日(水)	10:00～12:00	四季の館 研修室
	陶芸専科	1日(木)	10:00～15:00	四季の館 創作室



生涯学習

まなびランド図書館

まなびランド図書室では、新刊案内やイベントの情報などを載せた「まなびランド通信」を発行しています。

図書室内、四季の館道の駅休憩コーナーに置いてございますので、ご自由に持ち帰ってください。

また、新刊情報はインターネットでも見ることができます。

Yahoo、Google等で「まなびランド通信」と入力し検索してください。

随時更新しています。

《利用者カードの再発行》

紛失や破損等で利用者カードの作り直しを希望される方は、カードの再発行を受け付けますので図書室カウンターまでご連絡ください。

受付後、後日発行となります。

《ご利用案内》

◇開館時間 13時～20時

◇休館日 毎週月曜日（祝日を除く）

◇貸出期間 2週間

◇貸出冊数 お一人さま5冊まで

◇電話番号 ☎0145（42）5057

穂別図書館

《春の図書館まつり！》

◇日時 6月24日（土）10時～15時

小学生や有志による模擬店や、物々交換のお店など出店します。

品物を出したい方は、6月21日（水）までに、図書館までお知らせ下さい。

本のリサイクル市やかんたん工作もありますよ。

参加は全て無料です。

ペットボトルのふたがリングプルを持つてきてね！

《開館時間延長試行的お知らせ》

◇期間 5月～8月・9時半～18時

四ヶ月の試行として、閉館時間を現在の17時から1時間延長し、18時までとします。

皆様のご来館をお待ちしています。

《図書館倶楽部》

◇日時 6月10日（土）10時～12時

穂別の自然を使ったクラフトです。

詳細はお問い合わせください。

《6月休館日》

5日（月）・12日（月）・19日（月）・26日（月）

《移動図書館》

◇富内小学校：16日・30日（金）10時～

◇ケアハウス：15日（木）12時30分～

◇稲里地区：15日（木）15時30分～

◇和泉・仁和地区：16日（金）13時30分～

◇生田地区 16日（金）15時30分～

《蔵書検索》

穂別図書館とまなびランド図書館の蔵書がインターネットで検索できます。

詳細はお問い合わせください。

《問い合わせ》

穂別図書館

☎（45）2396

地球体験館

《毎週土日の工作体験 6月：フキから紙を作ってモビールを作ろう》

地球体験館では、毎週土日に月替わりの工作イベントを開催中です。

6月は、植物のフキから紙を作り、その紙を使ったモビールを作りますよ。

色画用紙で作る簡単なモビール工作もあります。

ぜひ、お友だちや、ご家族と一緒に参加ください。

■開催日 6月3日（土）～25日（日）

の毎週土曜・日曜（計8回）

■時間 9時30分～16時30分

※地球体験館の開館時間内ならいつでも参加可能

■場所 むかわ町穂別地球体験館ロビー

■参加料

フキの紙のモビール 300円

色画用紙で作るモビール 無料

■対象：幼児～大人まで

《問い合わせ》

穂別地球体験館

☎0145（45）2341



色画用紙で作るモビール



フキの紙のモビール

栄和保育所が閉所となりました

栄和保育所は、昭和34年に仁和・栄地区のへき地保育所として開所し、地域のみなさまに支えられて、多くの園児を小学校へ送り出してきました。

平成28年4月から入所数の減少のため休所となり、今後も入所が見込めないことから平成29年3月をもって閉所となりました。

今後、未就学のお子さんについては、さくら認定こども園への通園となります。



穂別博物館所蔵の町指定天然記念物について

平成 29 年 4 月 1 日付けで新たに 7 点の化石がおかわ町文化財（天然記念物の部）に指定された結果、昭和 54 年に文化財指定を受けたホベツアラキリュウ化石骨（首長竜）を含めて、当町および穂別博物館には化石で文化財指定を受けた資料が 8 点になりました。

これら以外にもおかわ町穂別博物館には、日本最大の全身骨格恐竜「おかわ竜」や「首の短い首長竜」全身骨格など将来的に当町や北海道、国指定文化財となりうるような化石資料も所蔵されています。これら化石資料は、その学術的価値が認められる学術論文が公表されていない研究資料となっており、これらについては、研究が終了・学術論文が公表された後に、順次おかわ町文化財に指定していく予定です。

広報おかわでは、次回から新たに文化財指定された化石資料 7 点について紹介していきます。



（写真）研究中で文化財としては未指定の恐竜おかわ竜

《問合せ先》

穂別博物館 ☎(45) 3 1 4 1

文化財だより

炭火を使った家庭用コンロ

今回は、一般家庭用のガスが普及する以前に使用された陶器製のコンロ（焔炉）についてご紹介します。

昭和 30 年代以前の国内では、都市部などの一部を除き、家庭用のガスがあまり普及していなかったため、江戸時代以来のコンロやカマドを使用して、日常的な調理を行う家庭が多かったと伝えられます。



コンロの内側

写真のコンロは、ストーブの形に似ていますが、実は薪や炭を燃やしてお釜でご飯を炊いたり、鍋で汁物や煮物を作る調理に使われたコンロです。このコンロは、内地の陶器職人が専門的に作った商品で、元は瓦や土管などを焼く技術の応用であったらしいと言われています。写真のコンロは、粘土の中に雲母の粉を混ぜ、型に粘土を詰めて形を整え、燃料を燃やす七輪の部分、鍋釜を設置する受け口の部分、蒸し焼き用の蓋の部分からな

る、3 つの部品を組み立てて使うよう設計されています。コンロの表面は黒光りしており、蛇腹風の凹凸表現、灰の掻きだし口、煙突など、デザインの随所に欧風のストーブを意識した様子が見えます。分解すればコンロの持ち運びも容易ですから、屋外に持ち運んでおかずを作るなど、このコンロにしか出来ない活躍の場があったようです。

このように、機能性携帯性に優れた陶器製のコンロは、江戸時代の都市部において、かなり早くから使われていたと言われています。デザインはもっと単純な箱形や七輪に似た丸形のものも多く、都市部の狭い長屋暮らしでは、かえってコンロのほうが使い勝手がよく、重宝されていた様子が文献記録や江戸時代の遺跡の出土品から知られます。



コンロ（お釜を乗せています）

【問合せ先】

生涯学習課社会教育グループ
☎(42) 2 4 8 7

ありがとうございます
温かいご厚志に感謝いたします

5月11日、鶴川農業協同組合からむかわ町社会福祉協議会に社会貢献活動事業として歩行器5台や上腕式血圧計4台、事務所防災備蓄セット(10人用)5セットが贈られました。
竹中町長が来賓として出席のもと、長門代表理事組合長から佐藤社協副会長に目録が手渡されました。
4年連続となる活動に心から感謝申し上げます。

J Aむかわ介護用品を
社会福祉協議会に寄贈



むかろんと記念撮影 (左から3人目佐藤副会長、4人目竹中町長、5人目長門組合長)

4月18日、「交通安全活動資機材整備のために」と寄附の申し出があり、受納いたしました。
温かいご厚志に感謝するとともに、趣意に沿うよう活用させていただきます。

寄附者

苦小牧地区安全運転管理者協会

会長 門脇 考靖 様

寄附金額

5万円

第32回室蘭民報文芸賞
・室蘭文芸賞で佳作賞

中井ひろしさん (文京4-7)
(本名：中井弘)

4月22日、室蘭市中島町ホテルサンルートで行われ、室蘭文芸協会(浅野清会長)と室蘭民報社(工藤志代表取締役)から賞状などが授与されました。

受賞した作品「生きる」は苦小牧民報社主催の第1回とまみん文学賞「本賞」を受賞した作品「旅の終わり」の続編で、江戸時代八王子千人隊士が身分を超えて結ばれ、何もかも捨てて過酷な北の大地で生き抜く姿を描いた作品。

中井さんは「読者に、この作品に出会えて良かったと言われるよう、今後も精進します」と話しました。

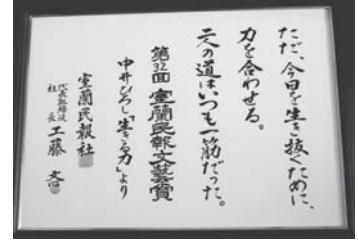

イタリアにて第一試合開始 (写真後列右端が前田さん)

5月12日 2017
世界女子アイスホッケー選抜大会に出場した鶴川中2年の前田梨緒さんが、竹中町長、長谷川教育長に大会出場を報告しました。

前田さんは「何とか互角に戦うことができたが相手チームには大きな選手がいて、スピードや技術的な面で違いを感じる場面もあった」と話し、竹中町長は「この経験を活かして、ぜひ、オリンピックに出場してください」とエールを送りました。



町民憲章(原書)の前で記念撮影 (写真右が河原氏)

5月2日 むかわ町民憲章を揮ごういただいた苦小牧在住の書家、河原啓雲氏が来庁され、制作した町民憲章サインパネルなどを見学しました。むかわ町(旧穂別町)出身の河原氏は「むかわ町には特別な思いがあります。これからも機会があれば協力していきたい」と話されました。

第13回グリーンコンサート

～鶴川中高吹奏楽部と
文京大成町内会が連携～

- 日時 6月4日(日) 13時30分～
- 会場 鶴川中学校体育館

入場無料です。
皆さまのお越しをお待ちしています。

●問い合わせ
鶴川中学校 ☎42-2283

野菜づくりには挑戦しませんか?
「むかわ町ふれあい農園利用者の2次募集」

鶴川市街地から苦小牧へ1.8kmに位置する、ふれあい農園でおいしい野菜づくりを挑戦してみませんか?
利用される方には、農園アドバイザーから、栽培指導も受けられます。
○募集期間 平成29年6月15日(木)まで
○募集区画 30区画(1区画約60㎡)
空き区画がなくなり次第、募集を締め切ります。2区画の利用も可能ですが、抽選になる場合もありますので、ご承知ください。

- 応募資格 農園を適正に利用できる方
- ※町内外者、どなたでも利用できます。
- 利用料 1区画 5070円
- 利用期間 使用許可後5月10月末まで
- 申込方法 役場産業振興課にある利用許可申請書によりお申し込みください。
- なお、申請書は町HPからもダウンロードできます。
- ※希望者には郵送します。
- 申込先・問い合わせ
【むかわ町役場 産業振興課農政G】
〔むかわ町美幸2丁目88〕
☎142-2330(直通)

北村心響さんの作品

感じが良く出ています。大変気持ちの良い花見です。行ってみたい気持ちになります。

佐々木千翠評

むかわ 北村心響
花見の出見の人

角矢千尋さんの作品

線の太さ、力強く、小振りのところもよく出てまとめました。楽しみます。

佐々木千翠評

むかわ 角矢千尋
斯元世父母師

加藤あずささんの作品

潤湯の流れが美しいです。リズムも出ています。頑張りました。

佐々木千翠評

むかわ 加藤あずさ
寵移新 愛奪

川島菜彩さんの作品

菜彩ちゃんよくまとめました。全体が明るく、やさしい感じがします。素直で字に表れています。

佐々木千翠評

むかわ 川島菜彩
草緑長 門掩

4月21日

むかわ町建設協会

早朝から約20人の会員の方が集まり、重機2台、ダンプトラック1台で町道東2条通り線・山手線の道路縁にたまった泥やゴミなどをきれいに清掃していただきました。

環境美化を目的に平成9年から行われている活動に感謝申し上げます。



4月23日

穂別市街地連合自治会

町内外の方々に街の美しい景観を楽しんでもらおうと早朝から進化の道や自宅の周辺、歩道、側溝などを清掃し、進化の道に色とりどりの花を植えました。参加された皆さんありがとうございました。



4月26日

富内小学校・(株)山越組

富内小学校(姉崎秀顕校長)の児童4名は、(株)山越組(山越弘代表取締役)の協力のもと、富内市街クリーン作戦を実施しました。小学校から市街地までの道を空き缶やタバコの吸い殻を拾い歩きました。この活動は毎年春に「美しい富内」を目指して行われています。



4月27日

ナラサキライン(株)

企業貢献の一貫として、穂別博物館付近の町道に恐竜の足跡をイメージした絵を約100歩分(800メートル)にわたり描いていただきました。恐竜のまちとしてのイメージアップに感謝申し上げます。



5月8日

むかわ町商工会女性部

地域の環境整備の一貫として都市公園「鶴川の泉」(苦信鶴川支店横)花壇の花植えを商工会女性部(前田保子部長)の皆さんが行いました。花壇を彩ったきれいな花は(有)ササキ産業様から寄附いただきました。ありがとうございます。



お誕生日おめでとう!

6月生まれの
おかわっこ

HAPPY
BIRTH DAY



未っ子なのにとても頼もしい
崇生。その素敵な笑顔でたく
さん癒してネ♡



H27
6.2生

かまが あろあ
鎌田 崇生 ちゃん

パパ・ママより♡

毎日たくさんの笑顔と幸せを
ありがとう。駿のペースで
駿らしく大きくなあれ!



H27
6.3生

きかい しゅん
鬼海 駿 ちゃん

ママより♡

いつもニコニコ笑顔の暁斗。
たくさん遊んで食べて大き
なってネ!!



H27
6.15生

はっとり あきと
服部 暁斗 ちゃん

パパ・ママより♡

ふるさと納税 (寄附) ありがとうございました

温かいご厚志に感謝するとともに、
趣意に沿うよう活用させていただきます。

寄附件数・寄附金額
(29年4月1日～4月30日)
185件 1,190,000円

H29年度累計
185件 1,190,000円



みんなの ページ



※活躍した結果などありましたらどしどしお寄せください。毎月5日までにお願いします。

短歌

歌会への迎へに来たる東さん
頭さやかに車走らす

(汐見) 亀田 美弥子

静内の桜満開をテレビに見
今年も行けず家事にいそしむ

(汐見) 佐々木美智子

我庭に四十年振りの鯉のぼり
浪速の男孫喚声あぐる

(宮戸) 東 靖子

原始林「むかわ支部」選

はるのゆき着物の裾へふりて消ゆ
街中に聞く暗殺事件

(美幸) 木村 福恵

福寿草この地に毎年咲くをみて
待ってましたと思わず拍手

(花園) 鈴木 京子

突風が骨粗しう症を狙いきて
車のドアには生まれそうだ

(文京) 梅津 博子

むかわ短歌会選

俳句

動くものみな活発よ夏来たる

孝明

朝刊のバイクが夏を連れて来る

美枝子

退院や下萌えの牧牛ばかり

寿恵女

母牛の見つむる山や雪の果

則子

春泥に大き靴跡小公園

直治

笑う山笑わぬ山の肩ならべ

みつぐ

ほべつ俳句会選

風光るペダル踏む子の拓く道

静子

定植の野菜ハウスや風光る

しんこ

B面の生き方も好き風光る

蒼花

雨音に酔って八十八夜かな

湧水

春の日や暮らしの音の弛みたり

由紀子

鶴川俳句会選

むかわのタンチョウを守るために ⑮

今年もヒナを育てる

5月生まれのタンチョウのヒナは(生後1か月くらいまで)、体が小さくキツネなどの天敵に狙われやすい状況です。さらに今年の営巣地には、どう猛なアライグマが生息していることが分かりました。一昨年には心無いカメラメンに追われ、小さなヒナは用水路に落ちて行方不明になっています。道央圏に初めて進出したタンチョウは、いつも危険にさらされているのです。タンチョウを見かけても近づかないこと、そっと離れることが大切です。7年間、居続けてくれるタンチョウの家族をみんなで守りましょう。



タンチョウ110番

タンチョウに近づくと人がいたり、タンチョウが大きな声で何回も鳴いたり、何か気になることがあれば連絡をお願いします。

【連絡先】

門村(ネイチャー研究会) 090-3397-4793
木村(鳥獣保護員) 090-2691-9450
むかわ町役場(産業振興課林務水産G) 0145-42-2418

第31回日胆柔道スポーツ少年団交流大会兼第26回文部科学大臣旗争奪北整選抜少年柔道大会選考会

■日程 平成29年4月16日(日)

■会場 新ひだか町静内体育館

【個人中学女子50kg超の部】

優勝 中島 美輝さん(穂別中3年)



平成29年度苫小牧卓球選手権大会

■日程 平成29年4月15日(土)

■会場 苫小牧市総合体育館

優勝 藤崎 樹さん(穂別小6年)



水難事故防止のお願い

5月上旬から8月末までは通水シーズンを迎え、近くの農業用水路、排水路、ため池は危険な状態が続きます。

土地改良区は、危険な箇所に安全フェンスの設置や危険の立看板、広報車などで注意をよびかけ、事故防止に努めていますが、特に用水路は水の流れが速く、お子さまやお年寄りの方にとって大変危険な場所になります。

通水期間中は「すいろ、ため池は赤しんごうちかよらない、あそばないあそばせない」をスローガンに、事故防止キャンペーンを行います。お子さまたちにとって保護者の言葉が最も効果的です。

「用水路には絶対近寄らず、近くで遊ばない！」ことをご家庭や地域ぐるみでご指導願います。

第36回苫小牧地区ソフトテニス選手権大会

■日程 平成29年4月15日(土)

■会場 苫小牧市緑ヶ丘庭球場

【男子団体】

優勝 鵜川中学校

加藤 優弥さん、後藤 柁さん、國枝 拓海さん

原 佳吾さん、西内 隆敬さん、河野 静也さん

小金澤 舜登さん、加藤 陽紀さん、西内 舜敬さん



第50回苫小牧地区中学生ソフトテニス選手権大会

■日程 平成29年5月13日(土)

■会場 苫小牧市緑ヶ丘テニスコート

【男子個人戦A級】

優勝

後藤 柁さん・加藤 優弥さん(鵜川中3年)

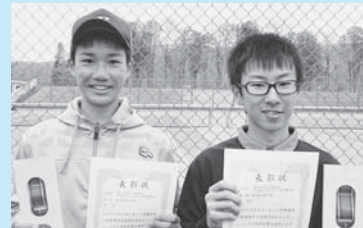

第2位

西内 隆敬さん・河野 静也さん(鵜川中3年)



第3位

原 佳吾さん・國枝 拓海さん(鵜川中3年)





恐竜のまちづくり最前線

パート 29

穂別稲里
恐竜特集



いよいよ「むかわ竜」の公開迫る！

4月27日に報道発表され、現在テレビ・新聞等、日本中で大きな話題となっている恐竜化石全身骨格「むかわ竜」が、直接ご覧いただけることとなりました。研究中のため当分の間見ることができない実物の迫力を是非、間近をご覧ください！

- 鶴川地区
6月4日(日) 午前10時～午後4時
むかわ四季の館・大ホール
- 穂別地区
6月11日(日) 午前10時～午後4時
穂別町民センター・多目的ホール(2階)



世界も注目する本物の化石を配した全身骨格標本「むかわ竜」が地元でご覧いただけます！

つつじとアスパラの春まつりに恐竜ブース出店

5月3日、4日に行われた「つつじとアスパラの春まつり」に、むかわ町恐竜ワールドセンターが「ほべつ恐竜館」を出店しました。ここでは、化石クリーニングの体験コーナーや町民の皆さんの手づくりによる商品の試験販売などが行われ、まつりの賑わいに貢献していただきました。お店に立ち寄られた皆さんは、むかわ発のオリジナル商品を興味深そうに手に取っていました。



売り切れ商品も出た、町民による恐竜グッズの数々

担当：佐藤 豊 (地域おこし協力隊)

人 の 動 き

平成29年4月30日現在

- ▶ 人口 8,527人 (55)
 - ▶ 男性 4,199人 (36)
 - ▶ 女性 4,328人 (19)
- ▶ 鶴川地区 5,805人 (23)
- ▶ 穂別地区 2,722人 (32)
- ▶ 世帯 4,369世帯 (63)

※()は前月比。住基法の改正により、外国人数を含みます。

平成29年4月1日～30日

出生	6人	死亡	10人
転入	86人	転出	27人

交通死亡事故ゼロ日数

平成29年4月30日現在

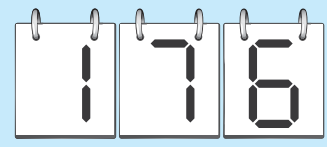

年間スローガン
ストップ・ザ・交通事故
～めざせ安全で安心な北海道～

