

恐竜博士になろう！



—恐竜絵本作家黒川みつひろ氏講演会—





鵜川地区総合文化祭ステージ



芸術・文化の 秋を堪能

平成29年度鵜川地区総合文化祭は四季の館にて10月14日から第1部の展示部門が始まり、11月3日の第3部展示まで25の個人や団体の見事な作品を披露しました。11月3日のステージ部門では、小学生がダンスや民謡などを熱演。ふれあい大学もダンスやコーラス、カラオケ、民謡で日ごろの練習の成果を発揮。さらに、アイヌ伝統舞踊や詩吟、太鼓など17団体が出演し、観客の心を魅了しました。

穂別地区では、10月20日から22日の3日間、穂別町民センターを会場に「第61回むかわ町穂別地区町民文化祭作品展示会」が開催されました。20日のオープニングセレモニーでは同実行委員会の越前委員長と長谷川教育長のあいさつの後、さくら認定こども園の年長園児によるくす玉割りを行い開催を祝いました。

作品展示会では20の個人や団体の作品約800点が展示され訪れた人々の目を惹きつけました。また、29日に行われた芸能発表会では吹奏楽や民謡、カラオケ、コーラス、よさこいの華麗な演舞、穂別少年まとい太鼓の若い力がステージを盛り上げ観客の心に感動を与えました。





平成29年度 むかわ町文化祭

磨き上げてきた技と作品を披露



ししゃもあれとぴあ in むかわ 旬のししゃもづくしを満喫！



むかわ産の旬のししゃもを味わうグルメイベント「ししゃもあれとぴあ」（同実行委員会主催）が11月4日、むかわ町役場北側広場の特設会場で開催され、好天の中、旬のししゃもを楽しむ多くの来場者で賑わいました。

ししゃも寿司やししゃも汁、炭火焼きししゃもを求め、各販売ブースには長蛇の列ができました。会場内にはししゃもを焼く香ばしい香りが漂い、ししゃも寿司やししゃも汁などししゃもづくしを堪能する来場者に笑顔が広がりました。さらに、街中のししゃも販売店や飲食店、ほぼんた市場、四季の館にも大勢の人々が足を運び、むかわの旬の食材を買い求めるなど街は活気にあふれました。

水道の凍結や破裂に注意してください！

寒さが一段と厳しくなり、水道凍結が発生する時期となりました。冬期間は室内が暖かくても、床下などは非常に冷えています。しっかりと「水おとし」を行い、凍結による水道管の破裂や断水に注意してください。
なお、冬期間の休日（土・日・祝日等）に水道が凍結や故障した場合、鶴川地区においては次のとおり順番にて水道業者が対応しています。

▼対応期間 平成29年12月～平成30年3月
▼指定業者・修理当番日

〈鶴川地区〉

①（株）進興工業 ☎〔42〕3358

12月 ……2日、3日、23日、24日

1月 ……1日、4日、13日、14日

2月 ……3日、4日、18日、24日

3月 ……10日、11日、24日

②（株）米澤電気商会 ☎〔42〕3371

12月 ……9日、10日、30日

1月 ……2日、5日、6日、20日、21日

2月 ……10日、11日、25日

3月 ……17日、18日、25日

③（有）鶴川水道設備工業 ☎〔42〕3123

12月 ……16日、17日、31日

1月 ……3日、7日、8日、27日、28日

2月 ……12日、17日

3月 ……3日、4日、21日、31日

〈穂別地区〉

▼凍結・修理対応

①（株）矢野電器 ☎〔45〕2011

②今井設備 ☎〔45〕3423

▼路上等で漏水を発見した場合

（有）H・S・K（エイチ・エス・ケー）
☎〔47〕5476

▼問い合わせ

【本庁】建設水道課上下水道グループ
☎〔42〕2417

【支所】地域経済課建設グループ
☎〔45〕2117

むかわ町の除雪体制

冬の安全な交通の確保を目指し、除雪を効果的・効率的に行うため、町民の皆様のご理解とご協力をお願いします。

◆除雪体制

○車道除雪延長

約270km（鶴川地区170km・穂別地区100km）

○除雪機械（通常の新雪除雪）

【鶴川地区】

（車道）除雪トラック2台・除雪グレーター1台・除雪ドーザー3台

（歩道）小型歩道ロータリ1台・小型タイヤシヨベル2台

【穂別地区】

（車道）除雪トラック2台・除雪ドーザー3台（歩道）歩道ロータリ1台・小型歩道ロータリ1台

◆除雪作業の基準

新雪除雪に入る基準は、積雪約10cmですが、雪質や天候など道路状況により作業を行う場合がありますのでご理解をお願いします。

町道全ての除雪を行うには通常10時間以上かかり、通学路・バス路線等を優先して除雪を行っていますので、ご理解をお願いします。

◆深夜早朝作業について

降雪状況によっては、通学通勤（通学路・バス路線等）の時間帯までに道路交通を確保するため、深夜早朝から除雪作業を行いますので、除雪車の騒音・振動へのご理解をお願いします。

◆住宅間口の雪の処理について

除雪は車両と歩行者の交通の確保を目的に行っており、玄関前や車庫前に雪を残していきますが、限られた時間と除雪車で作業を行っているため、雪の処理については各家庭で行っていただくようご理解とご協力をお願いします。

◆路上駐車等について

路上駐車は、除雪作業に支障をきたし、また吹雪や夜間は事故につながる恐れがあるため、ご遠慮願います。

また、除雪車には死角も多く、大変危険のため除雪車には近寄らないで下さい。

■町指定雪捨て場

※ゴミや土砂等を入れないようにお願いします。

鶴川地区 たんぼ公園（右岸）内 駐車場

穂別地区 スケートリンク隣 河川敷

【むかわ町除雪担当連絡先】

【本庁】建設水道課技術グループ
☎〔42〕2427

【支所】地域経済課建設グループ
☎〔45〕2117

【除雪代行サービスの紹介！】

このような除雪代行もありますので、詳しくは直接問い合わせ下さい。

●むかわ町はつらつ人材センター

○人力除雪作業
料金 1時間 1,188円（平日）
※時間外・休日単価は別有

○問い合わせ先

鶴川地区 担当 松並 ☎〔42〕7007
（携帯090-2074-1414）

穂別地区 担当 豊岡 ☎〔45〕3100
（携帯090-7650-5524）

【除雪サービス 生活支援事業】

町では、冬期間の高齢者の在宅生活支援のため、おおむね10cm以上の降雪量があるときは、住宅から一般道までの通路の除雪を行います。詳しい内容はお問い合わせください。

○利用期間 平成29年12月1日から平成30年3月31日

○対象者

おおむね65歳以上の高齢者又は身体に障がいのある方で、町民税非課税世帯に属し、自力で除雪ができなく、除雪を援助してくれる親族等がない方

○除雪範囲

玄関先から公道までの間の生活に必要な範囲

○利用料

1回 100円

○申込・問合せ

【本庁】健康福祉課保健介護グループ
☎〔42〕2415

【支所】地域振興課健康グループ
☎〔45〕2065

町税の納付は便利な『口座振替』で！

- 便利…納期ごとに金融機関などへお出かけいただく手間がなくなります。
- 確実…うっかり納め忘れることがなくなります。
- 安心…納税のために現金を持ち歩く必要がなくなります。

■問い合わせ

【本庁】町民生活課税務グループ

☎ 4 2 - 2 4 1 3

【支所】地域振興課町民グループ

☎ 4 5 - 2 1 1 2

町税は納期限までに納めましょう！

12月25日は、固定資産税（第3期）、国民健康保険税（第7期）、介護保険料（第4期）、後期高齢者医療保険料（第4期）の納期限です。

納期限までに忘れずに納めてください。

納期限を過ぎて納付された場合、延滞金が発生する場合がありますので、注意してください。

■問い合わせ

【本庁】町民生活課税務グループ

☎ 4 2 - 2 4 1 3

【支所】地域振興課町民グループ

☎ 4 5 - 2 1 1 2

固定資産税の届出を忘れずに！

固定資産税は、毎年1月1日現在おかわ町に土地や家屋、償却資産を所有している方に課税されます。

■家屋の新築や解体した場合は…

家屋（住宅・車庫・倉庫など）を新築や増築、解体されたときは、届け出が必要です。

届出がない場合、正しく課税されませんので注意してください。

■償却資産の申告をお願いします…

事業用の償却資産をお持ちの方は、毎年1月1日現在の状況を申告していただくことになっています。

以前より償却資産をお持ちの方は、12月上旬に申告書を送付する予定です。

変更のない場合にも必ず提出してください。

また、新たに事業を始められた方や、償却資産をお持ちの方で申告書が届かない場合は、ご連絡ください。

■問い合わせ 【本庁】町民生活課税務グループ ☎ 4 2 - 2 4 1 3

【支所】地域振興課町民グループ ☎ 4 5 - 2 1 1 2

各種住宅助成は事前相談を！

町では、はーとふる関連事業として、下記の助成事業を実施しております。

各事業の申請は工事着手前の事前申請が原則となっておりますので、これらの工事等をお考えの方は、該当になるかどうかのご相談も含め、事前に担当窓口へご相談ください。

□はーとふる・ほーむ助成

→住宅の新築工事費の一部助成・中古住宅の取得費の一部助成

□はーとふる・りふぉ～む助成

→取得してから3年以内の住宅のリフォーム工事費に係る一部助成

バリアフリー工事費に係る一部助成

耐震工事費に係る一部助成

□はーとふる・ちんたい助成

→民間アパートのリフォーム工事費に係る一部助成

【担当】建設水道課 技術グループ ☎ 4 2 - 2 4 2 7

地域経済課 建設グループ ☎ 4 5 - 2 1 1 7

役場から年末年始お休みのお知らせ

〈鶴川地区〉

役場・産業会館	12月30日～1月8日	学習交流センター「まなぶ館」	12月30日～1月8日
ひかり認定こども園	12月31日～1月5日	生涯学習センター「報徳館」	12月30日～1月8日
鶴川放課後子どもセンター	12月31日～1月5日	町民体育館	12月31日～1月5日
屋内ゲートボール場	12月31日～1月5日	【医療機関】	
鶴川スケートセンター	12月31日～1月3日	鶴川厚生病院	12月30日～1月3日

〈穂別地区〉

役場・町民センター	12月30日～1月8日	富内生きがいセンター	通常通り（火・木・土・日曜日） ※12月31日は午後1時から午後6時まで
さくら認定こども園	12月31日～1月5日	樹海温泉はくあ	1月1日～3月31日まで冬期休業 ※12月31日は午前11時から午後6時まで営業
穂別児童クラブ	12月31日～1月5日		
地球体験館	12月1日から3月16日まで冬期休館	穂別の湯	1月1日～2日 ※12月31日は午後2時から午後5時30分まで営業
博物館・図書館	12月31日～1月5日	【医療機関】	
穂別スポーツセンター	12月31日～1月5日	穂別診療所	12月29日～1月3日
穂別スキー場	1月5日オープン予定		
穂別スケートリンク	1月8日オープン予定		

平成30年1月4・5日は証明窓口を開設します

平成30年1月4日（木）と5日（金）の午前8時45分～午後5時30分の間で、役場（本庁舎）町民生活課生活環境グループ及び（総合支所）地域振興課町民グループの窓口で①「印鑑証明」、②「住民票」、③「戸籍証明」を発行しますので、ご利用ください。

〈注意事項〉

本人確認のため、運転免許証・健康保険証・パスポート等をお持ちください。

〈問い合わせ〉

【本庁】町民生活課生活環境グループ

☎（42） 2414

【支所】地域振興課町民グループ

☎（45） 2114

平取町外2町衛生施設組合

からのお知らせ

〇ごみの収集は、平成29年12月29日（金）まで。年始は、平成30年1月5日（金）から収集します。

〇平取町外2町衛生施設組合は、平成29年12月31日（日）から平成30年1月5日（金）まで休業します。

〇ごみの直接搬入について、年末の12月30日（土）は、8時40分～11時30分です。大変混み合いますので12月25日～12月29日の搬入をおすすめします。年始は1月6日（土）の受入れは、8時40分～11時30分です。

〇混雑を防止するため、分別をしっかりと行ってからの搬入にご協力ください。分別ができていない場合は、施設外で分別作業をしていただきますことをご了承ください。

平取町外2町衛生施設組合

☎01457〔2〕2024

北海道電力からのお願い



〇今冬は、電力の安定供給に最低限必要な供給予備力3%以上を確保できる見通しですが、お客さまにおかれましては、引き続き「無理のない範囲での節電」にご協力いただきますようお願いいたします。

〇詳しくは、ほくでんホームページをご覧ください。



ほくでん節電

検索



あなたの悩みに

コタエを出します

すべての相談の相談料が

無料になりました。

0144-35-8373

平日 10:00～16:00 (12:00～13:00を除く)
土曜 10:00～13:00

相談予約ダイヤル

札幌弁護士会 苫小牧法律相談センター

※このページの費用は 札幌弁護士会様のご協力をいただいております

H29. 10. 18入札

工事等名	契約金額
産業会館外壁改修工事	61,560,000円
鶴川地区 H29. 10. 30~H30. 3. 5まで	相互建設株式会社
防災倉庫新築工事	43,740,000円
鶴川地区 H29. 10. 25~H30. 3. 5まで	株式会社 山越組
生田地区シモノ沢排水路整備工事	81,324,000円
鶴川地区 H29. 10. 30~H30. 3. 20まで	株式会社 遠藤組 穂別支店
旭岡2号橋橋梁架替工事	14,094,000円
鶴川地区 H29. 10. 25~H30. 2. 20まで	有限会社 高和重建
和泉下地区配水管更新工事	3,240,000円
穂別地区 H29. 10. 25~H29. 12. 15まで	株式会社 矢野電器
二宮地区水道整備工事(道道横断工)	1,620,000円
鶴川地区 H29. 10. 23~H29. 12. 22まで	有限会社 鶴川水道設備工業
空き家危険度判断業務	1,188,000円
むかわ町全域 H29. 10. 23~H30. 2. 28まで	株式会社 日本工房
川西第一集落センター暖房機	532,515円
鶴川地区 納期: H29. 11. 20	株式会社 兼正宮田商会
町立学校用パソコンシステム一式	480,600円
穂別地区 H30. 1. 1~H34. 12. 31まで	株式会社 よしかわ

H29. 11. 1入札

工事等名	契約金額
稲里第1ポンプ場解体工事	1,561,680円
穂別地区 H29. 11. 8~H30. 1. 31まで	有限会社 北高産業
汐見地区排水調査業務	2,808,000円
鶴川地区 H29. 11. 9~H30. 1. 19まで	株式会社 伊藤測量事務所
防災ハザードマップデータ等作成業務	1,836,000円
むかわ町全域 H29. 11. 6~H30. 2. 28まで	北海道地図株式会社 札幌支店
鶴川浸水想定区域図作成業務	1,512,000円
むかわ町全域 H29. 11. 6~H30. 2. 28まで	和光技研株式会社

「明治150年」に関する国からのお知らせ

平成30年(2018年)は、明治元年(1868年)から起算して満150年に当たりませ。政府では、内閣官房副長官を議長とする「「明治150年」関連施策各府省連絡会議」を設け、①「明治以降の歩みを次世代に遺す施策」、②「明治の精神に学び、さらに飛躍する国へ向けた施策」、③「明治150年に向けた機運を高めていく施策」の3つを柱として、政府一体となって「明治150年」関連施策を推進しているところです。国だけでなく、地方公共団体や民間も含めて、日本各地で、「明治150年」に関連する多様な取組が推進されるよう、ロゴマークの使用促進や広報などを通じて、「明治150年」に向けた機運の醸成を図っています。

詳しくはホームページをご覧ください。

<http://www.kantei.go.jp/jp/singi/meiji150/portal/>



林業退職金共済制度(林退共)の退職金請求について

以前、林業の仕事に従事されたことがあり、その当時、林退共制度に加入していた、もしくは加入していたかもしれない方で、退職金請求手続きをしたお心当たりのない方は、退職金をまだ受け取っていない可能性があります。林業の仕事をしてきた当時の加入の有無についても当方で確認を行いますので、お気軽に最寄の支部又は本部へお問い合わせください。

〈問い合わせ〉

独立行政法人勤労者退職金共済機構林業退職金共済事業本部
〒170-8055 東京都豊島区東池袋1-24-1 ニッセイ池袋ビル
電話 03-6731-2887 FAX03-6731-2890

・詳しくはホームページでもご案内しております。

<http://www.rintaikyō.taisyokukin.jp/>

防災行政無線屋外スピーカーの音響音達調査に伴う試験放送の実施について

防災行政無線屋外スピーカーの音響音達調査のため試験放送を数回行います。実際の災害と間違わないようにご注意ください。

(1) 実施日 平成29年12月11日(月)~12月23日(金) 時刻未定

(2) 放送試験の内容

情報伝達訓練	放送内容
防災行政無線の試験放送	防災行政無線から、一支局ごと試験放送されますのでご承知ください。 【放送内容】 上りチャイム音 + 「これは、防災むかわただいま試験放送中」 + 下りチャイム音

注) 同様の試験放送を1月~2月の間にも実施いたします。再度広報にて周知いたします。

【お問い合わせ】総務企画課危機対策グループ ☎0145〔42〕2411



- 【穂別地区】
- 緑ヶ丘(1-10号・3LDK)
 - 緑ヶ丘(2-23号・2LDK)
 - 緑ヶ丘(46-153号・1DK)
 - 柏南(4-20号・3LDK)
 - 柏南(5-25号・2LDK)
 - 柏南(C-2号・1LDK)
 - 山手(2-18号・3DK)
 - 和泉(3-19号・3LDK)
 - 富内市街(1-4号・3DK)
 - 富内中央(3-19号・2LDK)
 - 富内中央(特公債)4-11号・3LDK
 - 富内中央(特公債)4-12号・3LDK
- ▼ 申込期限 12月15日(金)
- ▼ 申込み・問い合わせ
- 【本庁】建設水道課技術グループ ☎(42) 2427
- 【支所】地域経済課建設グループ ☎(45) 2117

公営住宅入居者募集中
申込はお早めに!

北海道消防団応援プロジェクト「北海道消防団応援の店」募集!!

地域防災の役割を担う消防団員を応援するべく、北海道と北海道消防協会が連携し「北海道消防団応援の店」事業を実施しています。

これは、企業や飲食店等の事業所の協力のもとに北海道全体で消防団員を応援することにより、消防団を中核とした地域防災力の充実強化につなげていくことを目的としています。

この度、むかわ町においては株式会社兼正宮田商会様が、この趣旨に賛同していただき登録されました、胆振東部消防組合におきましても継続して募集します。

詳細は最寄りの支署へ問い合わせください。

むかわ消防だより

住宅用火災警報器を設置しましょう

近年、町内では住宅火災による死者が多数発生しています。
火災で亡くなる原因の多くは「逃げ遅れ」によるものです。
住宅用火災警報器は、すべての住宅に設置が義務づけられています。
火災にいち早く気づき、逃げ遅れを防ぐためにも住宅用火災警報器は非常に有効です。



歳末火災予防運動が始まります

期間 12月20日～12月31日 (12日間)

今年も残すところ1ヶ月となりました。年末の繁忙に加え、季節柄火気を使用する機会が多くなり、「ストーブの消し忘れ」、「ガスコンロの消し忘れ」など不注意からの火災が多く発生しています。火気の使用には十分に注意し、お出かけやおやすみ前には、必ず火の元の点検を心がけ、火災のない明るい新年を迎えましょう。

平成30年消防出初式挙行

無火災・無事故を祈願して、新春恒例の消防出初式を下記日程で行います。
分列行進を行いますので、皆様のご声援をお願い致します。

- 【鶴川支署】日 時 平成30年 1月 4日 (木曜日)
場 所 四季の館一式典 (町内車両パレード・分列行進)
- 【穂別支署】日 時 平成30年 1月 5日 (金曜日)
場 所 穂別町民センター一式典 (町内車両パレード・分列行進)



平成29年度自衛官等採用試験について

募集種目	応募資格	受付期間	試験日程
自衛官候補生	平成30年4月1日現在 18歳以上27歳未満の者	年間を通じて行っております。	次回試験 男子 平成29年12月16日(土)・17日(日)のいずれか1日 女子 平成29年12月16日(土) ○ 筆記試験 国語、数学、社会、作文及び適性検査 ○ 口述試験 ○ 身体検査
高等工科学校生徒(一般)	平成30年4月1日現在 15歳以上17歳未満の者 (平成13年4月2日から 平成15年4月1日までの 間に生まれた者)	平成29年11月1日(水) から 平成30年1月9日(火) (締切日必着)	第1次試験 試験日 平成30年1月20日(土) ○ 筆記試験 国語、社会、数学、理科、英語、作文(500字程度) 第2次試験 平成30年2月1日(木)～平成30年2月4日(日)までの間の指定する1日

※ 応募資格、受験手続き等詳しいことのお問い合わせは、自衛隊札幌地方協力本部苫小牧出張所まで ☎0144〔32〕3725

穂別中学校2年生が職業体験 進路や将来像を考える

10月17日、18日の2日間にわたり、穂別中学校（舩田仲永校長）の2年生10人が町内の事業所において職業体験学習を行いました。

この学習は、地域の職業を通して労働の意義・大切さ・必要性を理解し、自己の将来の進路を考える機会として毎年実施されています。

役場穂別総合支所地域振興課では2人を受け入れ、業務内容の説明や庁舎内の見学、パソコン入力などの事務作業のほか広報取材を体験。町内の商店でレジ作業をする同級生の様子をカメラで撮影したり、体験中の仕事内容や感想について聞きました。

参加した生徒は「職業体験学習を終え、働くことの大変さを知り、社会生活のマナーを学ぶことができた」と話し、大変有意義な体験となりました。



取材をする生徒と答える生徒



レジ業務体験中（生徒撮影）

料理を通して交流を深め 子どもたちに食の大切さを伝える

10月18日、JAとまこまい広域女性部（佐藤美奈子部長）が主催する「第11回食文化研究講習会」が富内小学校（柿崎秀顕校長）で開催され、児童4人と教職員、女性部員などを含め24人が参加し、旬の地産産食材を用いた料理を作りました。

メニューは、穂別産の松茸を使った「松茸ごはん」と白老産牛肉の「和風ハンバーグ」をメインに、同JA管内の農畜産物をふんだんに使った「みそグラタン」や「かぼちゃぜんざい」、「身体に優しい色彩サラダ」、「メロン・カンクのスムージー」の6品。児童たちは女性部員に手ほどきをうけながら野菜を切ったり、食材を炒めるなど料理を楽しんでいる様子でした。料理を味わった児童は「みそグラタンがおいしかった。みんなで協力してつくることができた」と話しました。



女性部員に教わりながら料理に挑戦

ニュースポーツフェスティバル開催 スポーツ吹き矢、ダブルダッチにも挑戦

10月21日、NPO法人むーブが主催する「ニュースポーツフェスティバル in 穂別」が穂別スポーツセンターで開催され、集まった約30人がさまざまな種目を楽しみました。

参加者は、2時間という限られた時間の中で、跳び箱やマット運動、輪投げ、スポーツ吹き矢などを体験し心地良い汗を流しました。

またこの日、会場には札幌を拠点として活動しているダブルダッチ（2本の縄を使って跳ぶ縄跳び）チーム“NorthRopes”のメンバーも来場。リズミカルでダイナミックなダブルダッチを披露し会場は歓声に包まれました。この後、参加者もダブルダッチに挑戦。掛け声とイミングを合わせながら跳んでいました。



ダブルダッチに挑戦



精神集中！スポーツ吹き矢

宮戸小学校3、4年生 森林教室開催で木とふれあう

10月26日、宮戸小学校（渡辺二夫校長）の3、4年生（計5名）を対象に「森林教室～森林循環体験ツアー～」が行われました。

胆振総合振興局森林室の上出主査ら職員が講師を務めた森林教室で、児童たちは穂別仁和の町有林で人工林の下刈りや間伐現場を見学した後、苫小牧広域森林組合加工センター内にて、伐り出された樹木の活用方法について学びました。

その後、旧和泉小学校に場所を移して行った木工体験では、地域おこし協力隊の草刈万里子さん指導のもと、「削り馬」と「せん」という道具を使ってクルミの生木を削り、オリジナルの色えんぴつを製作しました。



削り馬を使って木を削る児童



木工体験楽しかったよ

ホッカイドウ競馬 むかわ町長杯ししやも特別など大声援

11月2日、門別競馬場で開催された北海道競馬の最終メイン11レースで「むかわ町長杯鶴川ししやも特別」が行われ、新ひだか町のグランド牧場が生産したハヤブサザムライが優勝しました。優勝した騎手や調教師、馬主に竹中町長よりむかわ特産品の花、米、旬のししやもなどが手渡されました。

またこの日は、胆振東部軽種馬振興会の応援ツアーも行われ、約60名が参加し、馬券の当たり、はずれに一喜一憂していました。

清水会長は「最近では夫婦や女性同士の参加も多く、会としても盛り上がっている。また、今年も北海道競馬は黒字が見込まれているので一安心。これからも応援をしていきたい」と話しました。



ツアーを楽しむ参加者



むかわ町長杯優勝の騎手らと記念撮影

認知症について理解を深める むかわ町介護予防講習会開催

11月8日、むかわ町地域包括センターが主催する「平成29年度むかわ町介護予防講習会」が四季の館研修室で開催されました。80名の方の来場に介護予防への関心の高さがうかがえました。

講習会では、認知症疾患医療センター・高齢者相談セミナーの頼実（よりざね）奈美センター長を講師に迎え、「知って安心！認知症」～予防・気づきのポイントとは～をテーマに、認知症の基礎知識（種類と症状）や早期発見の大切さ、認知症の予防についてお話いただきました。

頼実センター長は「誰でも認知症になる可能性はある。地域住民の方に対して、正しい知識を広げていくことが住み慣れた地域で認知症の方を支えていく第一歩」と話しました。



認知症について講演する頼実氏



熱心に聴く参加者

今年は受けましたか？～特定健診・がん検診～

特定健診は、生活習慣病の発症や重症化を予防するための健診です。生活習慣病は、痛みなどの自覚症状がないものが多く、気づいたときには既に重症化しているケースも少なくありません。毎年受けるか変化がわかるので、異常をいち早く発見し、予防することができます。

平成28年度より、特定健診・がん検診が無料で受けられるようになりました。40歳以上の方は、年に1度、ご自身の健康チェックにご利用してはいかがでしょうか。

※特定健診は、おかわ町国民健康保険の方を対象に実施しています。

＜バスツアーが始まりました！＞

今年度から土・日曜日に札幌対がん協会で送迎バス付き健診を導入しました。休日の方が都合の良い方、特定健診と各種がん検診を一度に終わらせたい方におすすめの健診です。利用していただいた方からも好評です。バスの利用は自由ですので、現地集合と解散も可能です。

＜予約はまだ間に合います！＞

◆バスツアー（特定健診・各種がん検診）

（表1）

◆集団健診（特定健診・後期高齢者健診・胃がん・大腸がん・肺がん検診・肝炎検査）

（表2）

◆個別健診（特定健診のみ）

平成30年2月末まで町内医療機関で実施しています。病院へ直接予約をお願いします。

（表1）

場所	北海道対がん協会（札幌がん検診センター）
日程	平成29年12月16日（土） 平成30年1月14日（日）

（表2）

鶴川地区	穂別地区
12月11日（月）～15日（金）	12月5日（火）～8日（金）
川東第一集落センター 川東第二集落センター 川西第一集落センター 川西第二集落センター 四季の館	ふれあい健康センター 富内銀河会館 仁和会館

※詳細はお問い合わせください。

（支所）
健康福祉課保健介護グループ
☎（42）2415
地域振興課健康グループ
☎（45）3326

（本庁）

集団健診は既に終了しましたが、平成30年2月末まで苫小牧市内医療機関で個別健診を実施しています。町の健診対象は、子宮がん検診が20歳以上、乳がん検診が40歳以上です。助成対象は2年に1度ですので、昨年受けていない方はぜひご検討ください。

【問い合わせ】

鶴川厚生病院 ☎（42）2003
穂別診療所 ☎（45）2121
子宮がん・乳がん検診

こんにちは！

むかわ町地域包括支援センターです

～高齢者虐待『気づき』について～

虐待とは身体的・精神的虐待、経済的虐待、介護の放棄などがあります。虐待であるかの判断については、虐待している養護者（介護している家族や親族、同居人など）の自覚は問いません。あくまで客観的に判断し、養護者に虐待の意思がなくても虐待となる場合があります。

○通報・相談のポイント

高齢者虐待防止法では、養護者による虐待を受けたと『思われる』高齢者を発見した者は速やかに、これを市町村に通報しなければならないとされています。また、通報者の情報については保護されると定められています。

虐待かどうか判断するのは、市町村や地域包括支援センターが行います。通報者は、虐待かどうかについて見極める必要はなく、仮に虐待でなかったとしても、責任が問われることはありません。

虐待は、時間が経つにつれて問題が深刻化する傾向があり、高齢者の権利が侵害され続けている状態でもあります。通報者は虐待「になる前」や「かもしれない」と思った時点で、通報・相談することで虐待の早期発見・対応へとつながります。

○虐待対応の目的

虐待対応では、まずは高齢者の安全を確保し、権利を守ること。同時に養護者への支援も行い、高齢者と養護者との良い関係の回復を図ります。養護者の責任追求などは含みません。虐待の未然防止に向けて、地域の中で気になる高齢者がいましたら、地域包括支援センターまでご連絡ください。



むかわ町地域包括支援センター

【本庁】健康福祉課保健介護グループ ☎42-2415 【支所】地域振興課健康グループ ☎45-2065

12月 健康カレンダー

予防接種を受ける方は、必ず医療機関に予約をしましょう。また、接種の際は必ず母子手帳を持参願います。

予防接種

検診・健診

子育て支援

ふれあい支援

事業名	対象名	鶴川地区		穂別地区	
不活化ポリオ接種 四種混合	3か月～7歳6か月未満	時 毎週 月・木曜日	13:15～14:15	時 13日・27日(水)	15:00～15:30
B型肝炎予防接種	1歳未満児	時 毎週 月・木曜日	13:15～14:15	時 毎週 火曜日	15:00～15:30
麻疹風しん混合予防接種	・12か月～24か月未満(第1期) ・来年度小学校入学予定者(第2期)	時 毎週 月・木曜日	13:15～14:15	時 6日・20日(水)	15:00～15:30
Hibワクチン接種 小児用肺炎球菌予防接種	2か月～5歳未満	時 毎週 月・木曜日	13:15～14:15	時 毎週 木曜日	15:00～15:30
日本脳炎予防接種	・平成21年10月2日以降に生まれた方 ・平成19年4月2日から平成21年10月1日までの間に生まれた方 ・平成19年4月1日以前に生まれた方で20歳未満の方	時 毎週 木曜日	13:15～14:15	時 毎週 火曜日	15:00～16:00
水痘(水ぼうそう)予防接種	12か月～36か月未満	時 毎週 月・木曜日	13:15～14:15	時 6日・20日(水)	15:00～15:30
子宮頸がん予防ワクチン	中学1年生～高校1年生相当の女性			時 毎週 火曜日	15:00～15:30
※現在、子宮頸がん予防ワクチンの接種を積極的にはお勧めしていません。接種に当たっては、有効性とリスクを理解した上で受けてください。					
肺炎球菌予防接種 (要事前予約)	今まで一度も肺炎球菌予防接種を受けたことのない方で ①H29年度内に65歳、70歳、75歳、80歳、85歳、90歳、95歳、100歳になる方 ②60歳～64歳で一定の障がいのある方 ③66歳以上で①に該当しない方 ※②、③で希望者は町に申込みが必要です	時間	内科診療時間内	時間	内科診療時間内
		場所	鶴川厚生病院	場所	穂別診療所
インフルエンザ予防接種	【助成対象】 ①満65歳以上の方 ②満60歳～64歳で一定の障がいがある方 ③満1歳～15歳までの方(13歳未満は2回接種) 【料金】 上記①～③の助成対象者 1,000円 その他の方 2,880円 【その他】 助成対象者が町外での接種を希望する場合は事前に町に申請が必要	時	・ワクチン在庫終了まで 【受付時間】 内科:午前8:30～11:00(月～金) 午後1:15～3:00(火曜日不可) 小児科:午後1:15～2:15(月・木) 【その他】 予約不要 6歳以上の児童は内科での接種も可 定期通院者は受診時主治医と相談の上接種	時	・ワクチン在庫終了まで 【受付時間】 午後1:00～4:30(月～金) 【その他】 予約不要 定期通院者は受診時受付にて接種を希望する旨申し出る(火曜日午前は不可)
		場	鶴川厚生病院	場	穂別診療所
骨粗しょう症検診	19歳以上の方(町に申込みが必要です)	時	内科診療時間内(要予約)		火曜日以外の診療時間内
		場	鶴川厚生病院		
エキノコックス症検診	小学校3年生以上で過去5年間エキノコックス症検診を受けていない方			時	火曜日以外の診療時間内
				場	穂別診療所
乳幼児健診 (7か月児はBCG接種)	4か月児・7か月児・12か月児・1歳6か月児・3歳児(※個別通知します)	時	21日(木) 時間は通知します フッ素塗布 10:00～16:00		次回は1/17(水)を予定しています
幼児フッ素塗布	希望者	場	四季の館	場	穂別ふれあい健康センター
5歳児健診	5歳児(※個別通知します)		次回は3/1(木)を予定しています		
特定健診 集団健診 がん検診(胃・肺・大腸)	40歳以上のむかわ町国民健康保険に加入している方で、今年度特定健診を受診していない方 (受診券をお持ちの方で受診券を利用して健診を受診していない方)	時	12/11(月)～12/15(金) 希望の方は事前予約	時	12/5(火)～12/8(金) 希望の方は事前予約
		場	各集落センター・四季の館	場	健康センター・富内銀河会館・仁和会館
特定健診 個別健診	自己負担額:無料 事前予約が必要です。	時	診療時間内	時	診療時間内
		場	鶴川厚生病院 予約は厚生病院(42-2033)	場	穂別診療所 予約は穂別診療所(45-2121)
ふたばキッズ	2歳児(※個別通知します)		次回は1/19(金)を予定しています	時	14日(木) 9:00～10:30
				場	発達支援センター穂別きらり
すくすく広場	就学前の親子(未就園児)	時	毎週 月～金 9:30～11:30・13:00～16:00		
		場	むかわひかり認定こども園		
あそぼうね(一般開放)	就学前の親子	時	毎週 金曜日 10:00～11:30		
		場	発達支援センター鶴川たんぼぼ		
おひさま広場	0歳～4歳未満の乳幼児をもつ親子	時	毎週 月～金曜日 10:00～12:00		
		場	発達支援センター穂別きらり		
ポパイサークル	こころの病の回復者等	時	19日(火) 10:00～12:00		
		場	介護予防センター		
・ピンしゃん会 ・笑顔友の会 ・笑顔友の会OB会	65歳以上の希望者 (希望者は要問い合わせ)	時	6・13・20・27日 10:00～12:00	時	7・14・21・28日 友の会 9:30～11:00 OB会 11:30～13:00
		場	介護予防センター	場	ふれあい健康センター
ふまねっと運動	65歳以上の希望者 ・事前申込みが必要 ・申込先:おーブ(☎42-2963)	時	8・15・22・29日 9:30～11:30	時	12・19日 9:30～11:00
		場	介護予防センター	場	ふれあい健康センター事務室 (歯科診療所横)
いきいき料理教室	60歳以上の希望者 (希望者は要問い合わせ)	時	次回は1/30(火)を予定しています		
		場	穂別ふれあい健康センター		

むかわ町では、ヘルプマーク及びヘルプカードを配布しています

(1) ヘルプマーク・ヘルプカードについて

ヘルプマークとは、援助や配慮を必要としていることが外見からは分からない方が、着用することで周囲の方に配慮を必要としていることを知らせる、援助が得やすくするものです。

ヘルプカードとは、障がいのある人などが持ち歩き、災害時や緊急時など、周囲の人に手助けを求めたい時などに提示することで、手助けを求めるものです。

(2) 配布対象者

ア ヘルプマーク

外見からは配慮や援助が必要と分かりにくい方

*ヘルプマークの配付に当たっては、手帳などの提示は不要ですが、氏名や必要な理由（障がいの有無など）について、受付時に記載していただく必要があります。

イ ヘルプカード

障がいなどがあり、周囲から手助けが必要な方

(3) 配布場所

鶴川地区 健康福祉課子育て福祉グループ

☎ 0145-42-2415

穂別地区 地域振興課町民グループ

☎ 0145-45-2114



【ヘルプマーク】



【ヘルプカード】

生活、仕事、家計、家族の悩み相談のご案内

生活費が足りなくて困っている、就職したいけれど決まらない、借金の返済で生活が圧迫されている、子どもが引きこもっているなど現在の生活に困り方のご相談を広く受け付けます。

- 開催場所 おかわ町役場 産業会館 相談室
- 開設日時 12月19日（火） 13時～14時
- 問い合わせ 生活就労サポートセンターいぶり ☎ 0120-09-0783

UPDATE! エイズのイメージを変えよう

12月1日は「世界エイズデー」です。世界エイズデーとは、エイズまん延防止と患者・感染者に対する差別・偏見の解消を図ることを目的として、1988年に世界保健機関（WHO）が定めています。

エイズはHIVウイルス感染による病気で、性行為などで感染する可能性があります。感染者は年々増加していますが、感染しても自覚症状がないため、検査を受けないと感染に気づきません。

苫小牧保健所では、世界エイズデーに合わせて、通常月3回実施している日中のHIV抗体検査に加えて夜間検査を実施します。検査は原則匿名・無料、90分後に結果が分かります。あなたとあなたの大切な人を守るためにHIV検査（エイズ検査）を受けましょう。

●日時 12月5日（火） 9：00～21：00（受付は18：00まで）

●場所 苫小牧保健所

●内容 HIV抗体検査（迅速検査）

●申込み・問い合わせ 予約制 当日予約は18：00までです。

苫小牧保健所エイズ相談専用電話 0144-35-7474



高田法律事務所

— お気軽にご相談ください。 —

初回相談 **60分無料** 夜間・土日 相談可能

- | | | | |
|--------|--------|-------|--------|
| ○交通事故 | ○借金問題 | ○離婚 | ○相続・遺言 |
| ○民事全般 | ○不動産関連 | ○労働問題 | ○損害賠償 |
| ○空き家問題 | ○債権回収 | ○企業法務 | その他 |



弁護士 高田 耕平

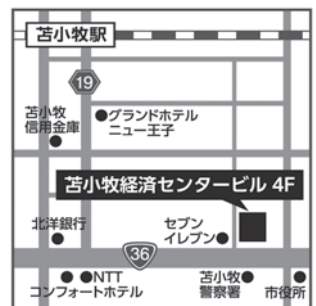

予約制 ☎ **0144-38-0114** 駐車場あり

【受付時間】 平日 8：30～17：30 (苫小牧商工会議所が目印)

苫小牧市表町1丁目1-13 苫小牧経済センタービル4階

※このページの費用は 高田法律事務所様のご協力をいただいております

12月の健康案内



+医療機関の外来案内+

鶴川厚生病院 ☎ [42] 2033

午前 8:30 ~ 11:30 午後 1:15 ~ 4:00 (受付時間)

診療科 / 担当医師		月	火	水	木	金
内科・外科・ 総合診療科	午前	越智	會川	越智	會川	石川
	午後		石川	石川	越智	越智
消化器内科	午前		予約 越智	予約 會川	予約 石川	予約 會川
	午後	佐々木				
リハビリテーション科	午後		王子整形			
小児科	午前	北大 小児科			北大 小児科	
	午後					
夜間診療 (内科)		會川先生	毎週火曜日 17:00 ~ 18:30			

- ※ 受付時間 午前: 8時30分~11時30分 午後: 1時15分~4時00分
- ※ リハビリテーションは水・金、デイケアは月・火・木で実施しています。
- ※ 検診事業や医師の研修などにより、予定は変わることがあります。

穂別診療所 ☎ [45] 2121

午前 8:45 ~ 11:00 午後 1:00 ~ 4:00 (受付時間)

診療科		月	火	水	木	金
総合外来 (内科・外科・ 小児科)	午前	夏目 田中	夏目 田中	夏目 田中	夏目 田中	夏目 田中
		毎週火曜日 (出張医) 受付 午前 8:45 ~ 11:00				
整形外科		毎週火曜日 (出張医) 受付 午前 8:45 ~ 11:00				
総合外来 (内科・外科・ 小児科)	午後	交替制	交替制	交替制	交替制	交替制
	夜間診療	毎週火曜日 17:00 ~ 18:30 (受付時間) ※診療を担当する医師は、交代制になります。				

- ※ 年末年始の休診は、12/29~1/3です。
- ※ 各週の予定を日曜日に情報端末 (TV電話) でお知らせします。
- ※ 出張医の診察は、変更となる場合があります。
- ※ 担当医は、健診事業や医師の研修などにより変わる場合があります。ご了承願います。

苫小牧保健所 ☎ 0144 [34] 4168 ※事前に申し込みが必要です

総合保健相談・医療相談	随時 (祝祭日を除く月~金)
女性の健康相談 (定例は事前予約)	定例 12月19日 (火)、随時 (祝祭日を除く月~金)
こころの健康相談 (定例は事前予約)	定例 12月18日 (月)、随時 (祝祭日を除く月~金)
肝炎ウイルス検査 (要事前予約)	12月5日 (火)
骨髄バンク登録 (要事前予約)	12月5日 (火)、19日 (火)
HTLV-1抗体検査 (成人T細胞性白血病検査) (要事前予約)	12月5日 (火)
HIV抗体検査 (エイズ相談) 要事前予約 専用電話 0144-35-7474	12月5日 (火)*、6日 (水)、19日 (火) ※12/5は夜間検査の予定です



鶴川地区・いきいきふれあいサロン	介護予防センター	14日 (木)	11:00~13:00
鶴川断酒会例会	若草会館	5日・19日 (火)	18:30~20:30
生命の貯蓄体操	介護予防センター	5・7・12・19・21・26・28日	9:30~11:30
ポレポレ笑いヨガクラブ	介護予防センター	毎月 第4土曜日	10:00~12:00

案内

ガイダンス

平成30年むかわ町成人式

【対象者】

平成9年4月2日から平成10年4月1日までに生まれた方が対象となります。むかわ町に住居登録されている対象の方には案内はがきを郵送しております。

案内はがきが届いていない方や、むかわ町に住居登録されていない方で成人式に参加を希望される方は、下記の担当までご連絡ください。

【日時】

平成30年1月7日(日) 午後2時から

【場所】

四季の館たんぼホール

【式典の概要】

13時 受付開始

14時 開会(式辞・祝辞、記念講演、記念品贈呈、誓いの言葉、アトラクション、新成人代表挨拶)

クシヨン、新成人代表挨拶)

15時30分 閉会・集合写真撮影

16時 解散

※閉会・解散時間は進行状況により変動する可能性があります。また、成人式の内容は一部変更となる場合があります。あらかじめご承知ください。

【お知らせ】

穂別地区からは、送迎バスを運行(希望者のみ)予定です。

【連絡先】

生涯学習課 ☎(42) 2487
教育振興室 ☎(45) 2113

新春書き初め大会に参加しませんか

▽とき

平成30年1月7日(日) 午前9時~12時(受付 8時30分から)

▽ところ 四季の館・研修室

▽主催 鶴川書道連盟

▽後援

むかわ町・むかわ町教育委員会・むかわ町文化協会

▽対象

むかわ町内の小中学生並びに一般(高校生以上)

▽申込先

北田正雄 ☎(42) 2757

佐々木千翠 ☎(42) 2681

▽目的

一人でも多くの小中学生が個性豊かな書の勉強に励んでもらう。

▽課題

【小学校】

1年生「ゆめ」

2年生「はつ日」

3年生「お正月」

4年生「お手伝い」

5年生「美しい心」

6年生「心に太陽」

【中学校】

1年生「平和国家」(楷書)

2年生「勇気と行動」(行書)

3年生「未完成の曲」(行書)

【一般】

「歓喜入佳辰」(行書)

▽当日持参する物

大筆と中筆、すずり、文鎮、おしぼり(手

ふき用)、新聞紙2~3枚

▽賞

各学年 金1名・銀2名、全体よりむかわ町長賞1名、むかわ町教育長賞1名、むかわ町文化協会会長賞1名、書道連盟会長賞1名を選考します。

▽選考委員

各教室の先生が担当します。

「つなげよう 広げよう あいさつ運動」の取り組みについて

むかわ町青少年健全育成委員会では、あいさつを通じ、「町民全体で子どもを見守っている」という気持ちを育み、地域の教育力の向上をはかることを目的に、「つなげよう 広げよう あいさつ運動」を取り組んでいます。平成27年度から29年度まで推進計画を策定し、具体的な取り組みを進めてまいりました。

今年度は、あいさつ運動のシンボルマークである「えがあくん」のカンパッチを作成しました。あいさつ運動の趣旨に賛同する方に、バッチを配付しますので、あいさつ運動の推進役としてご協力いただきたいと思います。

つなげよう 広げよう あいさつ運動



子どもたちから見ても、バッチをつけている大人は、地域の見守り役として認識でき、あいさつを交わすことで温かなコミュニケーションの構築に資していければと考えています。

バッチをご希望の方は、是非教育委員会までご連絡ください。

また、ご要望があれば、団体の集まり等にもご説明に伺いますので、ご希望の際はご連絡ください。

【問い合わせ先】

教育委員会 社会教育グループ

☎(42) 2487

教育委員会 教育振興室

☎(45) 2113

お子さまの教育資金を「国の教育ローン」(日本政策金融公庫)がサポート!

「国の教育ローン」は、高校、短大、大学、専修学校、各種学校や外国の高校、大学等に入学・在学するお子さまをお持ちのご家庭を対象とした公的な融資制度です。

▽融資額

お子さま1人につき、350万円以内

▽金利

年1.81%(母子家庭の方などは、年1.41%)

※平成29年10月12日現在

▽返済期間

15年以内(母子家庭の方などは18年以内)

▽ホームページ

「国の教育ローン」で検索

▽問い合わせ先

教育ローンコールセンター

☎0570-0008656

(ナビダイヤル)

または ☎03-53321-8656

町民体育館の夜間一般開放日のお知らせ

【夜間一般開放日】

- 12月：5日、6日、12日、13日、19日、20日、26日、27日
 ○1月：9日、10日、16日、7日、23日、24日、30日、31日
 ※12月31日から1月5日までは年末年始休館となります。

【夜間一般開放時間】

19：30～21：30の2時間。設営と撤収の時間も含まれます。

【夜間一般開放の対象】

一般のみ（高校生以下は利用できません）。

利用料金は1名1回30円。

【夜間一般開放対象競技】

ミニバレー又はビーチバレーボール1面、バドミントン1

面、卓球1面。他の競技では利用できません。

【夜間一般開放利用方法】

- (1)利用希望者は受付で必要事項を記入し、利用料金を納入してください。
- (2)同じ競技を複数で楽しむ場合は、時間、ゲーム数やセット数などを基準に交代で利用してください。
- (3)競技に必要な備品の設営・撤収は利用者間で協力して行ってください。
- (4)疑義や利用者間の問題が生じた場合は、体育館管理人へ申し出てください。

12月催しもの案内

催事名	日時	時間	場所	内容
おはなし会「いないいないばあ」 絵本は子どもたちの「ことば」や「こころ」を育む大切な栄養素です。絵本とふれあう時間を一緒に楽しみましょう。	19日(火)	10：30 ～11：30	四季の館 2階会議室A	★絵本 「いない いない ばあ」「さんかく サンタ」「さん ん サンタ」ほか ★しかけあそび 「いない いない ばあ」 ★マグネットシアター 「ねずみくんのクリスマス」 ★マジックショウ ★たいそう 「えび かに クス」 ※次回おはなし会 平成30年1月16日(火)

12月むかわ町ふれあい大学 講座案内

専科講座	ゲートボール専科	1日、15日(第1・3金曜日)	9：30～11：30	ゲートボール場
	フロアカーリング専科	5日、12日、19日、26日 (毎週火曜日)	9：00～11：30	鶴川町民体育館
	パークゴルフ専科	なし		
	書道専科	なし		
	手芸専科	4日(月)	9：30～15：30	学習交流センターまなぶ館 交流室B
	コーラス専科	5日(火)	10：00～12：00	学習交流センターまなぶ館 交流室A
	民謡専科	7日(木)	14：00～16：00	学習交流センターまなぶ館 和室
	カラオケ専科	11日(月)	13：00～15：30	学習交流センターまなぶ館 交流室A
	レクダンス専科	6日(水)	10：00～12：00	四季の館 研修室
陶芸専科	7日(木)	10：00～15：00	四季の館 創作室	



生涯学習

まなびランド図書室

まなびランド図書室では、新刊案内やイベントの情報などを載せた「まなびランド通信」を発行しています。

図書室内、四季の館道の駅休憩コーナーに置いてございますので、ご自由に持ちください。

また、新刊情報はインターネットでも見ることが出来ます。

Yahoo、Google等で「まなびランド通信」と入力し検索してください。

随時更新しています。

《利用者カードの再発行》

紛失や破損等で利用者カードの作り直しを希望される方は、カードの再発行を受け付けますので図書室カウンターまでご連絡ください。

《新しくご利用される方へ》

図書室で本を借りるには、利用者登録が必要です。

中学生以上の方は、住所を確認できるもの（学生証・運転免許証・郵便物等）をお持ちになり、図書室カウンターまでお越しください。

小学生以下のお子様につきましては、保護者の方へお電話にて住所の確認をさせていただきます場合があります。

※現在ご利用いただいている方の中で、住所や電話番号等が変更された方は、図書室カウンターまでご連絡ください。

《ご利用案内》

開館時間 13時～20時

休館日 毎週月曜日（祝日を除く）
貸出期間 2週間
貸出冊数 お一人さま5冊まで
電話番号 (42) 5057

穂別図書館

《クリスマスハンドベルコンサート》

穂別高校ボランティア同好会によるハンドベル演奏と、図書局による絵本の読み聞かせを行います。

お気軽にご参加ください。

◇日時：12月16日（土）午前10時～11時

◇参加料：無料

《クリスマスリース作り》

◇日時：12月2日（土）午前10時～12時

◇講師：三浦 玲さん

◇対象・定員：小学生以上 10名

◇持ち物：グルーガン

◇参加料：無料

《冬休み「本の福袋」》

冬休み期間中、「本の福袋」を数量限定でご用意します。

中身は秘密！お楽しみに！

《蔵書点検》

左記の日程で、蔵書点検を行います。返却期限を過ぎた本などございませんか？

開館時間外は返却ポストをご利用ください。不明な場合はお問い合わせください。

蔵書点検期間中も貸出できます。

◇協力お願いします。

◇期間：12月26日（火）～28日（木）

《冬休み子ども読書ウィーク》

◇期間：12月22日（金）～1月12日（金）

《「ミニ図書館」設置しませんか？》
施設・事業所・商店などに穂別図書館の本を置いて利用しませんか？
詳細はお問い合わせ下さい。

《年末年始休館日》

◇期間：12月31日（日）～1月5日（金）

《12月休館日》

4日（月）・11日（月）・18日（月）・25日（月）・31日（日）

《移動図書館》

◇富内小学校：8・22日（金）10時～
◇ケアハウス：21日（木）12時30分～
◇稲里地区：21日（木）15時30分～
◇和泉・仁和地区：15日（金）13時30分～
◇生田地区：15日（金）15時30分～

《蔵書検索》

穂別図書館とまなびランド図書室の蔵書がインターネットで検索できます。

詳細はお問い合わせください。

《問い合わせ》

穂別図書館

☎ (45) 2396

地球体験館

■地球体験館クリスマス特別工作&ゲーム大会

今年も地球体験館ではクリスマスイベントを開催します。工作体験はクリスマスにぴったりの「毛糸のミニ帽子」の飾りや、大人にもオススメの「アメリカンフラワー」というカワイイ飾りを作ります（写真を見てね！）。

他にも、今年のナイトツアーで好評だった「こびと」たちが、クリスマスに向けて楽しいイベントを用意しているようです。また、どうぶつしょうぎなど、

アナログゲームもありますので、ぜひ、皆さんで遊びたいらしてください！
主催・問い合わせ
穂別地球体験館

☎ (45) 2341

◇場所 穂別町民センター1階「第二会議室」

◇時間 13時～16時

◇料金

「アメリカンフラワー」300円

「毛糸ミニ帽子」1000円

「クリスマスだよーこびとたちを探せ」
無料

「アナログゲーム」参加料 無料

◇対象 園児～大人



毛糸のミニ帽子

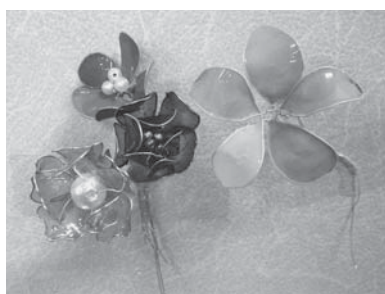

アメリカンフラワー

町指定天然記念物ティロサウルス (未定種)

(むかわ町文化財第8号)

1985年に金子由三氏(上川町)によって発見・寄贈され、残りの部分を穂別博物館で採集したモササウルス類の化石です。1994年に学術論文で報告されました。

この化石は、白亜紀カンパニアン期(8,300万~7,200万年前)産のもので、首長竜ホベツアラキリュウ産地のすぐ近くで発見されました。これは、これまでに日本から10点未満しか報告されていないモササウルス類の頭骨をふくむ保存状態の良い標本で、全長は6.5mと推定されています。日本国内から産出している計5個体のティロサウルス亜科モササウルス類の中の1個体にあたるので、重要な標本です。

【問合せ先】 穂別博物館 ☎(45) 3141



展示しているティロサウルス化石



博物館に展示している実物大で復元した生態模型

文化財だより

明治期の地学論文に登場する鵜川流域の鉱物資源(1)

鵜川の中・上流域では、大正〜昭和前半にかけて、石炭やクロム鉄鉱石の採掘事業で、大変活況を呈した時代がありました。鵜川流域の鉱物資源については、幕末の探検家、松浦武四郎の記録に紹介があり、後に政府が実施した本格的な資源調査の結果を受け、明治三十年代には、鵜川流域が道内でも先駆けて、石油、石炭、クロム鉄鉱石、金の有望な産出地として、全国的に知られることとなりました。クロム鉄鉱石は、鉄、クロム・マグネシウムを主成分とする黒色の岩石で、日高山脈のカンラン岩や、蛇紋岩などの変性帯から産出されます。比重が重いため、持ち上げると見た目より重量感があるのも特徴です。

理科大学の院生、浅井郁太郎は、北海道庁が明治二十一年に開始した「北海道新地質調査」という、道内に眠る有用な鉱物の所在を探るための資源調査に囑託として参加しました。浅井は鞍馬に乗り札幌を出発、鵜川で宿泊した翌日から、到着地を夕張に定めた十三週間の日程で、鵜川流域の探検に向かいます。浅井は地層を観察し、石油の湧出、シエール(頁岩)、アンモナイト化石を発見したことを報告しています。アンモナイトに代表される古生物化石の発見は、鉱物資源を獲得出来る期待が高まること考えられていました。後に、鵜川上流で採取されたクロム鉄鉱石は、明治三十年の第七回万国地質学会議(ロシア開催)にて、日本のクロム鉄鉱石を代表する標本の一部として展示紹介がなされました。

明治四十三年、農商務省が全国的な鉱物資源調査を行い、胆振地方は穂別川流域の

石炭、鵜川上流のクロム鉄鉱石や砂金が有望であると報告しました。その後、穂別では次々に鉱山が開かれ、当初は馬車輸送を主力とした事業運営も、鉱山経営者の多額の投資により、大正十一年に金山線(後の富内線)が開通。以後、富内までの線路延長を繰り返し、鉱物資源を鉄道輸送する一大産業に発展していきました。



穂別炭鉱(引用元『穂別町史』)

○資料

『穂別高齢者の聞き語り史』平成二十六年 穂別高齢者の語りを聞く会
『穂別町史』昭和四十三年
『地学雑誌』第三集二十七巻、明治二十四年

『鉱物調査概報』農商務省地質調査所、明治四十四年
『鉱物調査報告第三号』地質調査所商工省、大正十四年 他

【問合せ先】

生涯学習課社会教育グループ
☎(42) 2487

「むかわ町子ども化石くらぶ(仮称)」の会員を募集します!

来年5月より「むかわ町子ども化石くらぶ(仮称)」が正式にスタートします。

くらぶのテーマは「化石を楽しく科学して、将来の古生物学者を応援する」です。対象児童は、来春小学3～6年生のみなさん。くらぶの第1期生になって、化石・古生物のなぞ解きをいっしょに科学(学習)しましょう!

くわしい入会申込については、下記の募集方法をご覧ください。12月中に入会すると、2月開催予定のプレオープン講座では、V.I.P.席で聴講できますよ!お待ちしております!

〈運営団体〉むかわ町、むかわ町教育委員会、むかわ町恐竜ワールドセンター

〈開講期間〉年6回程度(土・日曜日および8月の平日2日間)

〈開講時間〉12時30分から16時、1コマ45分(休憩時間10分)を4コマ実施予定

〈開講場所〉穂別博物館(むかわ町穂別80番地6)を中心とした町内一円

〈対象児童〉来春の新3～6年生(現小学2～5年生)

〈定員〉25名

〈費用〉年間5000円程度(化石採集セットや保険料、材料費等の経費として)

■募集方法

①募集期間

1次募集 12月5日から20日まで(町内児童限定。定員を超える場合は公開抽選、以下同じ)

2次募集 2月頃実施(定員枠に空きがある場合。道内児童が対象)

②申込方法

申込用紙を各学校で配布、または町のホームページに掲載します。申込用紙に必要事項を記入し、次のFAX先もしくはEメールで送信申し込みください。

■お問い合わせ先

むかわ町役場 恐竜ワールド戦略室(穂別総合支所内 担当 中田+加藤)

TEL (0145) 45-2118、FAX (0145) 45-3048

Eメール kyoryuworld@town.mukawa.lg.jp



「来たれ! 未来の恐竜博士!」
(写真は、今年10月の化石クリーニング体験の様子)



ひとと自然にやさしい家づくり
Koganezawa-STYLE

木のぬくもりがそばにある暮らし
カラマツ無垢材

BEシステム
*暖房器具が見えない、全部暖房の家

基本仕様

キッチンまでフルコーディネート
*汚れや熱にも強い木目調のカウンターキッチン
GRAFTEK by kitchenhouse



「どんな暮らしがしたいですか?」
そこから家づくりが始まります。

暮らしから創る、家づくり。
暮らしの数だけ家にもスタイルがあります。
それは、規格住宅のカスタマイズではできない、ちょうど良さ。





株式会社 **小金澤組** 住宅建築部

□ 本店: 〒054-0042 勇払郡むかわ町美幸1丁目85番1
TEL.0145-42-2100 FAX.0145-42-3344

□ 本社: 〒053-0044 苫小牧市音羽町1丁目18番3号
TEL.0144-34-6277 FAX.0144-34-6500
土日連絡先: 080-1870-5708 (担当: 佐藤)

わがふるさとに住む、しあわせ。 平成32年まで

「むかわ町の住宅ビルダー」として、マイホームの夢、かなえます。

はーとふる・ほーむ助成事業 指定業者

- 新築工事費1,500万円以上で **120万円**
- 子育て世代サポート 同居者1名 **10万円** (18才以下、就労者を除く)

※助成には規定がありますので、お問い合わせください。また、http://www.town.mukawa.lg.jp/3025.htm(むかわ町)をご覧ください。

※このページの費用は 榊小金澤組様のご協力をいただいております

大橋 彩花さんの作品



紙面いっぱい力強く書きました。

佐々木千翠評

梅津 陽さんの作品

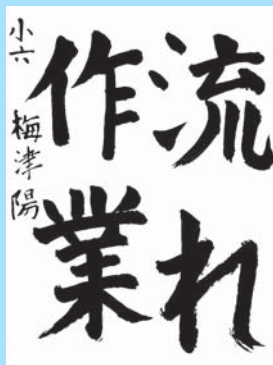

全体にまとまりがよく書いてます。が、絡筆を正しく強く書くことです。

佐々木千翠評

大沼 陽向さんの作品

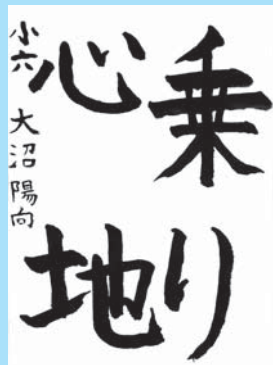

丁寧に書きまとめました。強さが少しほしいです。頑張ってください。

佐々木千翠評

北村 心響さんの作品



線の太さ、メリハリがあり、全体的によくまとめられています。

佐々木千翠評

小林快次准教授 第71回北海道新聞文化賞受賞

「むかわ竜」の化石発掘など国内外の恐竜研究に貢献したとして、北海道大学総合博物館の小林快次准教授が第71回北海道新聞文化賞を受賞し、11月9日に贈呈式、祝賀会が札幌市で行われました。

受賞式には竹中町長、三倉町議会議長をはじめ、穂別博物館関係者も出席し、小林准教授の受賞を喜びました。



姉妹都市再提携10周年—友情と交流を深める—

11月13日、むかわ町と富山県砺波市の姉妹都市再提携10周年記念式典がむかわ町産業会館で行われ、竹中町長と夏野市長が記念品を交換し、未永く友情と交流を深めることを誓いました。

姉妹都市提携は、1995年に旧鷗川町と旧庄川町が締結後、両市町がそれぞれ合併したため、2007年に改めて姉妹都市提携を結び、今年10年を迎えました。



ありがとうございました 温かいご厚志に感謝します

11月6日 (株)ワークム北海道

社員12名で春先と同様に町道米原7号のゴミ拾いを行っていただきました。長時間にわたっての美化活動に感謝します。

皆さんの善意で冬の景観もより美しさを増します。



11月9日 株式会社矢野電器(阿部健二代表取締役)様より、矢野電器創立50周年を記念し、穂別総合支所へ車庫が寄贈され、むかわ町長より感謝状が贈呈されました。

災害対応公用車両の車庫として活用させていただきます。

ありがとうございます。



10月9日 鷗川ライオンズクラブ(富士隆久会長)様から、鷗川ライオンズクラブ認証50周年記念事業として、「まちの森」に桜290本、アカエゾマツ200本を植樹していただきました。

温かいご厚志に感謝いたします。

11月13日 長谷川健夫様(穂別)から、「健康維持のために」と健康器具「小さな親切大きなお世話棒」160本の寄贈を受けました。

大切に活用させていただきます。



短歌

お八つには千カの煮干しを与へたり
子らは至って丈夫に育つ
(汐見) 亀田 美弥子

娘と孫の祈り込めたる千羽鶴
「元氣百倍」もらひて生くる
(美幸) 菊地 満代

かつての日通勤に通ひし近道も
草生ひしげりわが背丈こす
(汐見) 佐々木美智子

原始林「むかわ支部」選

前の世は母かもしれぬ膝を折り
毛繕ひさせる老いたる猫は
(美幸) 木村 福恵

病床で枕並べしナミ子さん
元氣はつらつ病いはどこへ
(福住) 鈴木 瑞穂

家の朽ちを覚えてくれたスズメバチ
修理をせよと私をせかす
(文京) 梅津 博子

【楽しくはうすの短歌】

楽しみはぬりえ制作春の色
はだ色・ピンク一面に広がる
弘一

電車でも機関車でも何でもい
煙もくもくタバコがうまい
勝利

今日もまたあつき苦手の私には
カラスでないけど長湯はきらい
テル子

むかわ短歌会選

俳句

小学生見守り冬に入りけり
孝明

寝相までパパにそっくり小六月
則子

短冊の筆ままならず文化の日
芙美

穏やかな眼差し持てる獵夫かな
直治

小春日や自転車に積む塩袋
美枝子

残菊や老いの明日の灯りかな
寿恵女

ほべつ俳句会選

縹雲午後一本のバスを待つ
木脩

飛び越える水たまりには秋の空
いち葉

悩みごと小さきことぞ空高し
蒼花

一葉落つ光と影をからませて
湧水

子の声の吸い込まれゆく秋の空
由紀子

鶴川俳句会選

川柳

題名「文化展」

文化展作品よりも我を見せ

わが作を見てる人見るこの私

気に入れば座布団ひとつ下さいな

(松風) 松井定市さん

第51回和道流空手道北海道大会

■日程 10月7日(土)～8日(日)
■会場 千歳市開拓記念総合武道場

【個人 組手試合】
中学1年男子の部

第3位 谷川 空翔さん(鶴川中1年)



ふるさと納税(寄附)ありがとうございます

あたたかいご厚志に感謝するとともに、趣意に沿うよう活用させていただきます。

寄附件数・寄附金額
(平成29年10月1日～10月31日)

358件 4,810,000円

H29年度累計

1,569件 23,584,000円



むかわのタンチョウを守るために ⑳

越冬の場所を求めて

日増しに寒さが厳しくなる頃、タンチョウ家族は時々、田畑に現れて餌を食べています。

むかわのタンチョウたちは真冬も給餌に頼らず、家族だけで生きているのです。鶴川が凍結すると大切なのは近隣の凍らない川です。

しかし、風よけや身を隠す木々が伐採されたり、とても不安なのです。

それでも、彼らには越冬の場所を探して、厳しい冬をたくましく生き抜いてほしいものです。



タンチョウ 110番

タンチョウに近づく人がいたり、タンチョウが大きな声で何回も鳴いたり、何か気になることがあれば連絡をお願いします。

【連絡先】

門村(ネイチャー研究会) ☎090-3397-4793

木村(鳥獣保護員) ☎090-2691-9450

むかわ町役場(産業振興課林務水産G) ☎0145-42-2418

お誕生日おめでとう！

12月生まれの
おかわっこ

HAPPY
BIRTH DAY



人懐っこいしちゃん！
これからのたくましく育つ
の笑顔を見せろね！



H27
12.2 生

かたあか しづき
片岡 志月 ちゃん

かわいい物が大好きな好和
お兄ちゃん達と仲良く元気に
成長してね！



H27
12.1 生

くりはら このわ
栗原 好和 ちゃん



お誕生日おめでとう！これか
らもお友達いっぱい作って元
気に大きくなつてね！



H27
12.25 生

おのであ あじろう
小野寺 旺治郎 ちゃん

いつも幸せをありがとう！
これからの元気に逞しく育つ
てね。響くん！



H27
12.16 生

さいとう ひびき
齊藤 響 ちゃん

平成29年度 むかわ町読書感想文コンクールの結果について

むかわ町青少年健全育成委員会では、町内の小・中・高校生を対象とした「むかわ町読書感想文コンクール」を実施し、学校での第一次選考を通過した75作品を対象に、第二次選考を行いました。申込区分ごとの入選結果は次のとおりです。

作品集については、12月中に四季の館まなびランド図書室、穂別図書館に配置する予定ですので、子ども達の作品を是非ご覧ください。

■小学1年生の部

- 【最優秀賞】 鶴川中央小学校 佐藤 龍次郎さん
- 【優 秀 賞】 鶴川中央小学校 高田 桜太郎さん
- 【佳 作】 鶴川中央小学校 原 愛結さん

■小学2年生の部

- 【最優秀賞】 宮戸小学校 吉村 ひなたさん
- 【優 秀 賞】 穂別小学校 中村 彰汰さん
- 【佳 作】 鶴川中央小学校 長谷川 千夏さん
- 【佳 作】 穂別小学校 佐藤 直さん

■小学3年生の部

- 【最優秀賞】 宮戸小学校 磯部 田さん
- 【優 秀 賞】 鶴川中央小学校 上原 美俐亜さん
- 【佳 作】 鶴川中央小学校 伊東 智希さん

■小学4年生の部

- 【最優秀賞】 富内小学校 清川 春奈さん
- 【優 秀 賞】 鶴川中央小学校 石崎 海音さん
- 【佳 作】 鶴川中央小学校 三上 心寧さん

■小学5年生の部

- 【最優秀賞】 富内小学校 山田 悠斗さん
- 【優 秀 賞】 穂別小学校 山崎 彩那さん
- 【佳 作】 鶴川中央小学校 村椿 日菜さん

■小学6年生の部

- 【最優秀賞】 鶴川中央小学校 北村 彩心さん
- 【優 秀 賞】 宮戸小学校 吉村 康さん
- 【佳 作】 穂別小学校 藤野 稔大さん

■中学1年生の部

- 【最優秀賞】 鶴川中学校 水口 優紀さん
- 【優 秀 賞】 鶴川中学校 小金澤 朱里さん
- 【佳 作】 穂別中学校 佐藤 生歩さん

■中学2年生の部

- 【最優秀賞】 鶴川中学校 池田 凜さん
- 【優 秀 賞】 鶴川中学校 野宮 楓彩さん
- 【佳 作】 穂別中学校 畑内 千知さん

■中学3年生の部

- 【最優秀賞】 鶴川中学校 貞野 瑞希さん
- 【優 秀 賞】 鶴川中学校 野口 絢加さん
- 【佳 作】 鶴川中学校 松本 幸恵さん

■高校生の部

- 【最優秀賞】 穂別高等学校 田村 幸太さん
- 【優 秀 賞】 穂別高等学校 宮崎 桃さん
- 【佳 作】 鶴川高等学校 赤坂 奈菜子さん

【担当：生涯学習課社会教育グループ ☎42-2487】



恐竜のまちづくり最前線

パート 35

穂別稲里
恐竜特集



「北海道キャリアサミット」で恐竜をPR!

10月31日、札幌で小中一貫キャリア教育推進事業「北海道キャリア教育サミット」が開催されました。当町からは、穂別小・富内小・穂別中・穂別高の児童生徒4名が参加し、農業と恐竜化石を中心に3年間の体験を発表しました。

4年生の中村智貴くんは「自分の(発表する)番がきたら緊張せず、うまく出来た。展示ブースもたくさんの方が来てくれました」と当日の様子を話してくれました。

この模様は、北海道教育庁高校教育課ホームページ内YouTube動画「キャリア教育サミット」(YouTube-38:55)でご覧になることができます。



緊張しながらも、恐竜のまちの魅力をいっぱい発信してくれました。お疲れさまでした。

「ホベツアラキリュウ化石」天然記念物指定記念「ミニ企画展」開催

昭和50年に穂別長和で発見されたホベツアラキリュウ化石が、9月29日に北海道天然記念物に指定されました。ホベツアラキリュウ化石は、約8000万年前の首長竜(長頸竜)の化石です。

指定の理由は、北海道で初めて全身骨格標本として復元され、平成元年には日本で初めて古生物学的な記述がなされたことなどの学術的な価値の高さに加え、穂別博物館建設のきっかけになるなど、長年地域に親しまれてきた化石でもあるためです。

今回の指定を記念して、穂別博物館では実物化石の特別展示が期間限定(現在は終了)で行われ、町内外から900人以上の来館者が白亜紀後期の海の様子に想いをはせていました。

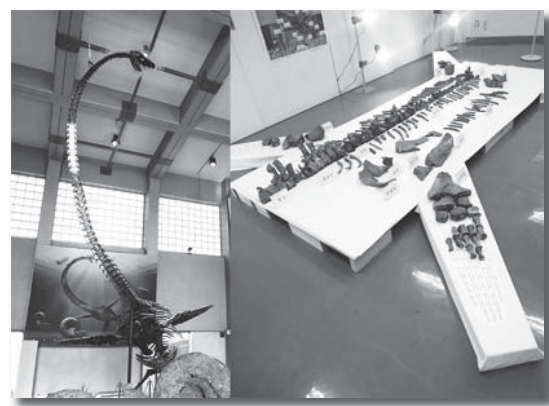

期間限定で展示した実物のホベツアラキリュウ化石(右)と博物館常設の全身復元模型(左)

担当：中田 幸宏・佐藤 豊(地域おこし協力隊)

人 の 動 き

平成29年10月31日現在

- ▶人口 8,433人(△17)
 - ▶男性 4,138人(△6)
 - ▶女性 4,295人(△11)
- ▶鶴川地区 5,719人(△12)
- ▶穂別地区 2,715人(△5)
- ▶世帯 4,333世帯(△6)

※()は前月比。住基法の改正により、外国人数を含まず。

平成29年10月1日~31日

出生	6人	死亡	11人
転入	19人	転出	31人

交通死亡事故ゼロ日数

平成29年10月31日現在

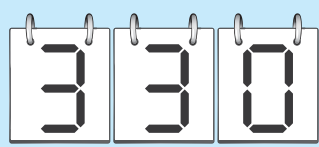

年間スローガン
ストップ・ザ・交通事故
~めざせ安全で安心な北海道~

