

広報むかわ

MUKAWA

2026
June

6

No.242

足下に広がる
地球の歴史

カムイサウルス
全身骨格化石

●COVER
穂別恐竜博物館開館



じん なつき
神 夏希ちゃん

たくさん遊んでよく食べるなっちゃん! これからも、健やかに成長してください!

人口と世帯

(令和8年4月末)

総数	▶ 7,057人 (対前月比: 44人増)
男性	▶ 3,559人 (同: 32人増)
女性	▶ 3,498人 (同: 12人増)
鷗川地区	▶ 5,050人 (同: 40人増)
穂別地区	▶ 2,007人 (同: 4人増)
世帯数	▶ 4,055世帯 (同: 47世帯増)

スポーツ大会結果

テニス 2026北海道ジュニア室内テニス選手権大会

- とき/令和8年3月27日(金)~28日(土)
- ところ/札幌市宮の沢屋内競技場
- 12才以下ダブルス 準優勝
大塚 悠裕さん



空手 第8回WKOジャパンアスリートカップ

- とき/令和8年3月28日(土)
- ところ/沖縄空手会館
- 小学3年男子 -28kg
第3位 岡部 蒼空さん
- 中学1年男子 +50kg
第3位 岡部 優輝さん



死亡事故ゼロへの願い

死亡交通事故ゼロ日数

0675

contents : もくじ

- 3~5 道内初恐竜博物館がついに誕生 穂別恐竜博物館オープン
- 6 合併20周年記念事業「つつじとアスパラの春まつり」
- 7 自然を楽しむ 穂別キャンプ場オープン
- 8~9 NEWS(旗の波運動で交通安全を呼びかけ 他)
- 9 健康むかわチャレンジ事業対象~脳ドック・巡回脳検査のお知らせ
- 10 消防からのお知らせ(マイナ救急について 他)
- 14~15 インフォメーション(自衛官等募集案内・税務職員募集 他)
- 18~19 健康カレンダー、健康ガイド
- 20 6月の診療案内(苫小牧保健所事業、町内事業 他)
- 23 文芸欄
- 24 「共に創ろう」未来のむかわ No.38

2026
June
6
No.242

ふるさと納税寄附

寄附件数・寄附金額
(令和8年4月1日~4月30日)
1,239,500円
76件

令和8年度累計
1,239,500円
76件

道内初恐竜博物館がついに誕生

穂別恐竜博物館オープン

国内6箇所、道内では初の恐竜博物館となる穂別恐竜博物館が4月25日にオープンし、記念のセレモニーが行われ、開業を待ちわびた多くの来場者が訪れました。



穂別恐竜博物館(恐竜館)

快晴のなか行われたオープニングセレモニーには、約150人の来賓が出席し、栃丸町長はあいさつの中で「2003年のカムイサウルスの発見以降、多くの関係者や地域の方の力により開業を迎えることができた」と感謝の思いを伝え、石破茂前総理大臣や北海道大学総合博物館の小林快次教授らが博物館開館の喜びや今後への期待を含めた祝辞の言葉を述べました。



小林教授による祝辞



館内で説明を受ける石破前総理



関係者らによるテープカットが行われました



カムイサウルス(レプリカ)の前で記念撮影を行う(写真左から)栃丸町長、小林教授、化石発見者の堀田氏、竹中前町長



栃丸町長の挨拶



ティラノサウルススコッティ全身復元骨格

穂別恐竜博物館ではカムイサウルスの全身骨格化石がアクリル板の床下に配置されていてその姿を間近に観ることができるだけでなく、カムイサウルスやティラノサウルススコッティの全身復元骨格(レプリカ)が来場者を出迎えます。館内にはカムイサウルス発見の経緯や関係者らを紹介するパネル展示があり、恐竜の時代を学ぶことができるアニメーションも上映されています。



家族連れなど多くの来場者で賑わいました



カムイサウルス全身骨格化石



2体並んだカムイサウルスの全身復元骨格



この日の来場者は約1,000人。苫小牧から家族で訪れた来場者は「以前の穂別博物館にも来たことがあるが、(恐竜館は)カムイサウルスなど様々な展示がありとても広くて観やすい」と感想を語りました。新たな博物館に引き続き多くの人々が訪れ「本物の」カムイサウルスを体感することが期待されています。



合併20周年記念事業

つつじとアスパラの春まつり

5月3日、4日の2日間にかけて、穂別道民の森で開催された「つつじとアスパラの春まつり」は、多くの来場者でにぎわいました。

会場では、茹でアスパラや天ぷらなど旬の味覚をはじめ、手打ちそば、焼き鳥、かき氷などが販売され、人気のブースには長い列ができました。初日は野外博物館や遊具で遊ぶ親子連れの姿も多く、特産品が当たるスタンプラリーにも参加者が集まりました。

4日はあいにくの天候となりましたが、新鮮な野菜の直売、化石クリーニング体験、ゲストによるパフォーマンスなど来場者が雨の中でも各種イベントを楽しむ様子が見られました。

また4月25日にオープンしたばかりの穂別恐竜博物館をまつりの前後に観覧する人も多く、3日には約3,500人が来場しました。



アスパラの直売



初日は好天となりました



恐竜博物館も多数の来場者が訪れました



家族連れも多数来場



似顔絵描きやパフォーマンスがゲスト出演



化石クリーニング体験





穂別キャンプ場オープン

5月1日、穂別キャンプ場が今シーズンのオープンを迎えました。初日は風の強い一日となりましたが、ゴールデンウィーク期間に入った2日、3日には、苫小牧市、札幌市、千歳市など各地から150人以上の利用者が訪れ、山々に囲まれた豊かな自然の中で思い思いにキャンプを楽しんでいました。

小川が流れ、木々に囲まれた敷地内には、フリーサイトやオートサイトに加え、定員3名のツリーハウスから16名の大人数が利用できる大バンガローまで大小20棟が用意され、好みに合わせて利用することが可能です。また、ドッグサイトやドッグランも整備されており、ペットと一緒にキャンプを楽しむことができます。



場内の小川では川遊びが楽しめます。

デザインやサイズの異なるバンガローなど充実した施設を利用できます。



今シーズンの営業は10月25日までを予定しています。なお、バンガロー、オートサイト、ドッグサイト、ウッドデッキサイトのご予約は予約サイト「なっぷ」から受け付けています。



旗の波運動で交通安全を呼びかけ

むかわ町交通安全協会や交通安全指導委員会、推進協議会事務局員など16名が、4月10日に実施された旗の波運動に参加しました。はじめに、鷗川交番の所長が挨拶し、交通事故防止への協力を呼びかけました。

その後、町長や副町長とともに、参加者は中央通りと新生通りの交差点を中心に手持ちの旗を使った街頭啓発を行いました。通学中の学生やドライバーに交通安全を呼びかけることで、交通安全意識の向上と交通ルールの普及・浸透を図りました。



旗を手に交通安全の呼びかけを行いました

正しいルールを覚えよう 両地区小学校で交通安全教室実施

町内両地区の小学校で交通安全教室が行われました。

穂別小学校は4月13日に教室を行い、穂別駐在所の警察官から自転車の正しい乗り方やルールを学び、実際に横断歩道でしっかりと手をあげて渡るなど、安全な登下校等のために必要な知識を学びました。



穂別小学校



鷗川中央小学校

鷗川中央小学校の交通安全教室は5月1日に学年ごとに分かれて行われ、通学を始めたばかりの1年生は学校付近の押しボタン式信号機のある横断歩道を往復し、道路横断を練習しました。3年～6年生は自転車の正しい乗り方等についてDVD教材の視聴や実技指導で学習し、交通ルールの重要性を認識することができました。

穂別富内「涙ぐむ眼」鮮やかに咲く花壇が完成

富内銀河ステーションにある、宮沢賢治が設計した花壇「涙ぐむ眼」で今年も花植え活動が行われました。

4月26日、地域住民をはじめとした35人が植栽活動に参加。桜が咲く春のやわらかな日差しのもと、1,640株の色鮮やかなパンジーを円形に植え、内側から外側に広がるグラデーションが美しい花壇が完成しました。花壇は「ほべつ銀河鉄道の里づくり委員会」(服部啓三会長)によって管理・手入れが行われており、地域ぐるみでその美しさが守られています。



さくら認定こども園 春の防火パレードを実施

4月20日、さくら認定こども園の園児は、春の火災予防運動の一環として、防火パレードを実施しました。

胆振東部消防組合消防署穂別支署の協力のもと、38人の園児たちがこども園玄関前を出発し、地域の商店街などを歩きながら、町民にティッシュを手渡したり、「火の用心よろしくお願いします!」と大きな声で元気よく呼びかけ、火災予防の重要性を伝える活動を行いました。



ティッシュを手渡すこどもたち

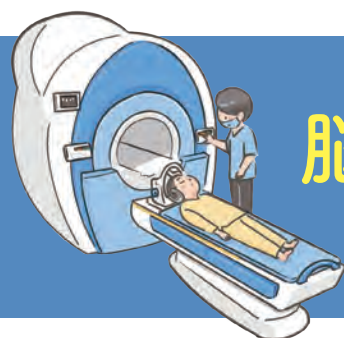

健康むかわチャレンジ事業対象

脳ドック・巡回脳検査のお知らせ

むかわ町の最も多い死因は「脳血管疾患」です。
脳ドックや巡回脳検査をうけて、早期発見・早期治療・発症予防につなげましょう。

40歳～69歳の方のうち、特に右記のような方へ受診をおすすめします

- 高血圧、糖尿病、肥満のある方
- 健診で血圧、コレステロール、中性脂肪が高いと言われた方
- 血縁者に脳出血やくも膜下出血などの病歴のある方
- 頭痛がある、脳の病気が気になる方

むかわ町では、「金額」「受診場所」「日程」の異なる2種類の脳の検査を実施します。受診しやすい検診を選んで、ご自分の健康管理のために一度受診してみませんか?

	脳ドック	巡回脳検査
対象	40歳～69歳(昭和32年4月1日～昭和62年3月31日生まれ)	
対象外となる方	<ul style="list-style-type: none"> ● ペースメーカーや体内に金属が入っている方(事前に手術を行った医療機関に確認し安全に検査できるとされた方は除く) ● 脳の病気で通院している方 ● 過去5年以内に脳ドックの助成を受けて検査したことのある方(R3年度～R7年度の利用者) 	<ul style="list-style-type: none"> ● 前年度巡回脳検査を受診した方 ◎ 前年度助成を利用して脳ドック(左記)を受診した方も巡回脳検査の申し込みは可能です。
検査内容	MRI(磁気共鳴画像)・MRA(磁気共鳴血管画像)・X線撮影	MRI(磁気共鳴画像)・MRA(磁気共鳴血管画像)
自己負担	10,000円	1,000円
検査実施場所	苫小牧市内指定医療機関 苫小牧市立病院、王子総合病院 苫小牧日翔病院、とまこまい脳神経外科、同樹会苫小牧病院、苫小牧東部脳神経外科 	【鶴川地区】むかわ町産業会館 【穂別地区】穂別ふれあい健康センター ※MRI搭載車による検診です 
検査実施日	令和8年7月1日～令和9年2月26日 ※都合の良い日程で予約の上受診してください	【鶴川地区】8月4日(火)9:00～15:55(受付) 【穂別地区】8月5日(水)9:00～10:40(受付)
定員	【鶴川地区】むかわ町国民健康保険加入者 8名 その他の保険加入者 8名 【穂別地区】むかわ町国民健康保険加入者 7名 その他の保険加入者 7名	【鶴川地区】30名(午前14名、午後16名) 【穂別地区】10名
申込受付	令和8年6月4日(木)～令和8年6月19日(金) 先着順のため、期日前の申込受付はできません ●お電話又は窓口にてお申し込みください ●「脳ドック」か「巡回脳検査」どちらを希望するかお伝えください	

健康ポイント
対象事業です!



お申込・お問い合わせ (平日8:45～17:30)

【鶴川地区】保健介護課
【穂別地区】保健介護課

保健グループ
健康グループ

☎42-2445
☎45-3326



消防からの
お知らせ

マイナ救急について

消防署では、救急業務の円滑化・より適切な処置や搬送先医療機関選定につなげるために**マイナ保険証**を活用した救急業務を行っています。令和7年10月から導入されていますが、むかわ町(鷗川地区)の活用件数は全救急出動件数の2割にも満たない結果となっています。

マイナ救急
とは

救急隊員が傷病者本人のマイナ保険証を専用のタブレットで読み取り、医療情報等を閲覧する仕組みです。

マイナ救急
の効果

- ① 傷病者本人の負担軽減→重い症状等で病歴や処方歴・受診歴が口頭で伝えられない。
- ② より適切な処置、円滑な搬送先の選定
- ③ 搬送先医療機関が治療の事前準備が可能



マイナ救急
促進のためには

自宅の分かり易く取り出しやすい場所にマイナ保険証を保管しておく。外出時にはマイナ保険証を常に携行し持ち歩くようにする。

全国版救急受診アプリ「Q助」について



Q助とは、住民の皆さんが急な病気やけがをしたとき、症状の緊急度を素早く判断し、救急車を呼ぶ目安とするもので、スマートフォン版及びWeb版を総務省消防庁が開発し提供を開始しました。

使用方法

「Q助」と検索しスマートフォン版をダウンロード又はWeb版を開く→該当する症状を選択していく→緊急度に応じた必要な対応が、緊急性をイメージした色とともに表示され、119番通報・医療機関の検索・受診手段の検索をおこなえる。

緊急度の判断

赤	黄	緑	色無し
緊急度が高く、今すぐに119番通報をしましょう。	できるだけ早い病院の受診をおすすめします。	緊急ではありませんが、受診した方が良いです。夜間でしたら翌日の受診でも構いません。	引き続き、注意して様子を見てください。

注意点

- ①アプリは無料で利用できます。
- ②通信料は全て利用者様の負担になります。

まちづくりは人づくり 生涯学習基金事業をご活用ください

町民の善意で運用 むかわ町生涯学習基金

むかわ町では、生涯学習活動を支援するため、生涯学習基金をもとに、町民の皆さんが実施する生涯学習事業に対して、各種補助・助成を行っています。

むかわ町生涯学習基金は、町内の文化・スポーツおよび社会教育活動など、生涯学習意欲に応えるために設置し、①生涯学習推進派遣事業、②生涯学習奨励補助金に活用しています。具体的には、指導者養成のための派遣や文化・スポーツ大会への参加費用の一部助成など行っています。くわしくは、お問い合わせください。

令和7年度の運用実績

- ①生涯学習推進派遣事業 23件
指導者養成事業等派遣…3件
全道・全国大会出場等…10件
研修会等派遣交流事業…10件
- ②生涯学習奨励補助金 0件

むかわ町
生涯学習基金
活用事業

生涯学習
基金への
ご協力をお願い

①生涯学習推進派遣事業

対象事業により派遣要件が設定されています。

②生涯学習奨励補助金

町民の方や団体が企画する生涯学習事業が対象になり、事業費に応じて30万円を上限として補助されます。

この基金事業は、町民の皆さんの善意のご寄附によって維持されています。町民の皆さんのご支援に対しまして心よりお礼申し上げます。今後も生涯学習の様々な場面で有効活用を進めてゆきますので、これからも町民の皆さまのご理解・ご協力をお願い申し上げます。ご寄附をお考えの方は、教育委員会までお申し出ください。

【お問い合わせ先】むかわ町教育委員会生涯学習課生涯学習グループ ☎0145-42-2487

企業版ふるさと納税

受領日: 令和8年3月30日

金額 非公表

・アストラストエンジニアリング株式会社
(代表取締役 吉國 富雄 様)

受領日: 令和8年3月26日

・株式会社長嶺設備工業
(代表取締役 中畑 譲司 様)

金額 非公表



受領日: 令和7年12月10日

・バンブーパワー
トレーディング合同会社
(職務執行者ピタックティータム・ニティ様)

金額 非公表



温かいご厚志に感謝するとともに趣意に沿うよう活用させていただきます。ありがとうございました。

寄附

令和8年4月15日

寄附金
50,000円

・苫小牧穂別会
(会長 栗原 敏幸 様)

温かいご厚志に感謝するとともに趣意に沿うよう活用させていただきます。ありがとうございました。



地域貢献

令和8年4月16日

・むかわ建設協会

穂別地区の会員20名が、スクレパー、タイヤショベル、ダンプカーなどを使い町道市街東2条通り線と町道山手線の清掃活動を実施していただきました。ありがとうございました。



あなたの悩みに
コタエを出します

面談 電話 完全無料

相談予約ダイヤル **0144-35-8373**
平日 10:00~16:00 (12:00~13:00を除く)
土曜 10:00~13:00

気軽に電話で相談 ☎ **011-281-8686** 1回15分 相談無料

※掲載の時間や相談方法は予告なく変更する場合がございます。

札幌弁護士会 苫小牧法律相談センター

(有料広告)

労働保険のお知らせ

令和8年度 労働保険(労災保険・雇用保険)の年度更新期間は、**6月1日(月)~7月10日(金)です。**

年度更新のお手続は「電子申請」をぜひご活用ください!
窓口に並ばず、インターネット上で簡単・便利に手続ができます。

- 年度更新の時期は窓口が大変混み合います。自宅やオフィスから待ち時間不要で、いつでも手続可能な電子申請がオススメです!
- 保険料を電子納付により納付することが可能です。電子申請と電子納付を利用した場合、全てインターネット上で手続を完了させることができ便利です!
- 労働保険の電子申請に関する詳細は特設サイトへ!

厚生労働省・都道府県労働局・労働基準監督署

労働保険電子申請特設サイト

令和8年度ふれあい大学 入学式終了

ふれあい大学入学式が4月10日(金)に開催され、今年度は4名の方が入学されました。これまでは、コロナ禍による感染防止対策として、式の中止や入学生のみによる実施となったこともありましたが、今年度は、昨年引き続き四季の館研修室をお借りして、在校生や来賓講師を迎えて開催されました。

4月からは、さっそくフロアカーリングやウクレレ、カラオケ、太極拳講座などが開始されています。年度の途中でも活動に参加することはできますので、興味のある方は活動内容が紹介されている生涯学習だよりをご覧ください、むかわ町教育委員会生涯学習課までお声をかけてください。

このふれあい大学が、入学生および在校生の皆さんにとって、見識を高め、趣味を広げ、健康増進に一役買い、仲間とともに楽しい学生生活となることを事務局一同願っております。



入札結果情報 ※契約金額には消費税が含まれています。

工事等名(入札日/令和8年4月17日)	契約金額
二宮地区増圧ポンプ場築造工事 ●鶴川地区:令和8年4月23日～令和8年12月10日	29,700,000円 株式会社米澤電気商会
街区公園維持管理業務 ●鶴川地区:令和8年5月1日～令和8年8月31日	4,730,000円 有限会社鶴川宮總センター
たんぼぼ河川緑地右岸維持管理業務 ●鶴川地区:令和8年5月1日～令和8年9月30日	4,235,000円 むかわ環境整備事業協同組合
ふれあい公園維持管理業務 ●穂別地区:令和8年4月23日～令和8年11月30日	3,927,000円 有限会社ササキ産業

ほべつ道民の森公園維持管理業務 ●穂別地区:令和8年4月23日～令和8年10月31日	4,862,000円 株式会社池田重工業
林業専用道中島線実施設計業務 ●穂別地区:令和8年4月23日～令和8年6月30日	7,150,000円 株式会社共立測量設計
周遊コンテンツ創出業務 ●両地区:契約締結日～令和9年3月31日	6,050,000円 株式会社日本旅行北海道苫小牧支店
町内公共施設自動体外式除細動器賃借 ●両地区:令和8年6月1日～令和13年5月31日 ●両地区:令和8年7月1日～令和13年6月30日	2,827円 セコム株式会社
水道メーター購入 ●両地区:納入期限 令和8年6月30日	9,789,340円 東洋計器株式会社札幌支店

Koganezawa-STYLE

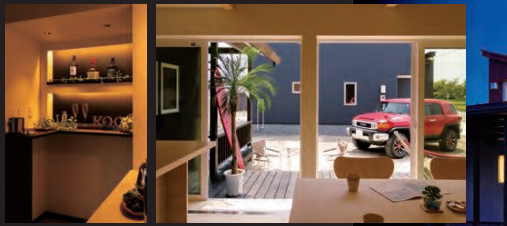

どんな暮らしがしたいですか？

住まう人の日々の暮らしが、より豊かで、心やすらぐひとときであって欲しい。

それが、私たちKoganezawa-STYLEの原点です。

K-STYLE MODEL HOUSE OPEN

株式会社 小金澤組 住宅建築部

本店：〒054-0042 勇払郡むかわ町美幸1丁目85番1 TEL.0145-42-2100 FAX.0145-42-3344
本社：〒059-1307 苫小牧市ウトナイ南8丁目4番8号 TEL.0144-53-8880 FAX.0144-53-8882
建設業許可 北海道知事 特-3-般-3 第61号/一般建築士事務所 北海道知事(函)第548号/宅地建物取引業許可 北海道知事 胆振(2)第1007号

新築・建替相談・リフォーム…住まいことは何でもお気軽にお問い合わせください

0144-53-8881

E-Mail: contact@koganezawa-style.com
(営業時間) 10:00～17:00 (定休日) 毎週水・木曜日



INSTAGRAM

施工中の現場をタイムリーにお届け

Koganezawa-STYLEこだわりの家づくりをご覧ください



Website

(有料広告)



6月 むかわ町 子育て支援情報

すくすく広場(対象:未就園児)

6月のイベント

梅雨の季節ですね。北海道に梅雨はないとされてきましたが、近年は北海道でも雨の日が多いですね。お外で遊べない日はぜひすくすく広場へいらしてください♪もちろん、晴れの日も!

『遠足』●日時:6月24日(水)・9:45~11:30 ※雨天中止です。

- 場 所:すくすく広場から皆で歩いてひかり公園へ行きます。
- 持ち物:水筒・お弁当・レジャーシート
※汚れてもいい服装で来てください。
- 対 象:未就学児(お住まいの地域は問いません)
【すくすく広場でシャボン玉を用意します】
すくすくラインで出欠を取りますが、急遽参加も歓迎です。



すくすく広場
公式Instagram



- 場 所:大原2丁目14番地1 むかわひかり認定
こども園2階 ☎0145-42-2428
- 開所日時:月~金曜日(土・日・祝休み)
午前/9:30~11:30・午後/13:00~16:00

おひさま広場(対象:未就学児)

『リサイクル交流会』

●日時:6月9日(火)・9:30~12:00

※講座前日の6月8日(月)は準備のため、15:00で閉所となります。ご理解のほどよろしくお願いいたします。

衣替えは終わったでしょうか?リサイクル交流会でお気に入りの服を見つけてください♪ご自由にどうぞ!



おひさま広場
6月の予定 | 6月12日(金)きらり開放日

- 場 所:穂別80番地2 発達支援センター
穂別きらり内 ☎0145-45-3555
- 開所日時:月~金曜日(土・日・祝休み)
午前/9:30~12:00・午後/13:30~16:00

わっくる【多機能型子育て支援施設】

(対象:未就学児※小学生のきょうだいも同伴可能)

6月のイベント

『ふわふわすべり台(小)の日』

●6月13日(土)・9:00~11:30

小さなお子さんも楽しめるすべり台が登場しますよ!



『お父さん講座』

●6月28日(日)

親子で楽しめるクッキングを予定しています!



『ハスカップ狩り』

●6月下旬~7月上旬

近郊の町へ出かけてハスカップ狩りを楽しみましょう!イベントの詳細・予約方法はわっくるInstagramでお知らせします。

大江心理士来所日

●日時:6月11日(木)・9:30~12:00

大江心理士が来てくれます。お子さんの気になることや心配なことをこの機会に是非ご相談ください。

- 場 所:田浦249番地9 旧ひまわり保育所 ☎0145-42-2919
- 開所日時:木~月曜日(火・水・祝休み)
午前/9:00~12:00・午後/13:00~15:00(土・日は16:00まで開所)

わっくる
公式Instagram



発達支援センター開放日

【鷗川地区】

あそびのガイド
次回の開催は7月下旬頃を予定しています。
広報7月号でご確認ください。

【穂別地区】

発達支援センター
穂別きらり
6月12日(金)
9:30~12:00



子育て応援事業(指定ごみ袋支給事業)の申請はお済みですか?

4月から、令和8年度の申請の受付が始まっています。

むかわ町では、子育て世帯に対する経済的な支援と子育て環境の向上のため、むかわ町に住所を有し、在住している0歳から2歳まで(3歳に達する誕生日まで支給対象)のお子さんと同居し、お子さんを扶養している方で、かつ、町税等を完納している方に、燃えるごみ用20リットルの指定ごみ袋を無料で支給しています。

申請がお済みでない方は、4月に郵送しました申請書に必要な事項を記入して、担当の窓口にお越しください。申請書は窓口にも用意がありますのでお問い合わせください(窓口で申請する際は印鑑を必ずご持参ください)。

※対象者の方は毎年度の申請が必要ですので、忘れずに申請してください。

※申請月からの支給になりますのでお早めの申請をお願いいたします。

例:6月に申請した場合は/6月から3月までの100枚を支給・7月に申請した場合は/7月から3月までの90枚を支給

【申請するところ】

むかわ町役場:福祉・子育て課子育て未来グループ
穂別総合支所:企画町民課町民グループ

☎0145-42-2506
☎0145-45-2114



「募集」「イベント」「情報」など
暮らしに役立つ情報をお届けします。

募集 自衛官等募集案内

募集種目【一般曹候補生】

- ▶ **応募資格**：18歳以上33歳未満の者(ただし、32歳の方は、苫小牧出張所にご連絡ください。)
- ▶ **受付期間**：第2回試験/令和8年7月1日(水)から令和8年9月1日(火)(締切日必着)
- ▶ **試験日程等**：1次試験/令和8年9月16日(水)～27日(日)のいずれか1日【試験種目】・筆記試験：国語、数学、英語、作文及び適性検査

募集種目【2等陸海空士(任期制自衛官)】

- ▶ **応募資格**：18歳以上33歳未満の者(ただし、32歳の方は、苫小牧出張所にご連絡ください。)
- ▶ **受付期間**：第2回試験/令和8年7月1日(水)から令和8年8月5日(水)(締切日必着)・第3回試験/令和8年7月1日(水)から令和8年9月7日(月)(締切日必着)
- ▶ **試験日程等**：第2回試験/令和8年8月21日(金)から24日(月)のいずれか1日・第3回試験/令和8年9月24日(木)から30日(水)のいずれか1日【試験種目】・筆記試験(Web試験)：国語、数学、地理歴史、公民及び作文、適性検査・口述試験・身体検査

募集種目【予備自衛官補】

- ▶ **応募資格**：【一般公募】18歳以上52歳未満の者【技能公募】18歳以上で保有する技能に応じ53歳～55歳未満(自衛官であった者は、自衛官である期間が1年未満の者)
- ▶ **受付期間**：第2回試験/令和8年5月23日(土)から令和8年9月10日(木)(締切日必着)
- ▶ **試験日程等**：第2回試験/令和8年9月12日(土)～10月4日(日)の内、いずれか1日を指定【一般公募】・筆記試験：国語、数学、地理歴史及び公民、作文・口述試験・適性検査・身体検査【技能公募】・筆記試験：小論文・口述試験・適性検査・身体検査

問 自衛隊札幌地方協力本部苫小牧出張所 ☎0144-32-3725

募集 税務職員募集

札幌国税局では、国税局や税務署において、税のスペシャリストとして活躍する税務職員を募集しています。2026年度の採用試験の概要は次のとおりです。

- ▶ **受験資格**：(1)令和8年4月1日において高等学校又は中等教育学校を卒業した日の翌日から起算して3年を経過していない者(2)令和9年3月までに高等学校又は中等教育学校を卒業する見込みの者
- ▶ **申込受付期間(インターネット申込み)**：6月12日(金)午前9時～6月24日(水)(受信有効)・申込専用アドレス <https://www.jinji-shiken.go.jp/juken.html>
※インターネット申込みができない場合：受験を希望する第1次試験地を所轄する国税局にお問い合わせください。

- ▶ **内容**：アライグマ駆除に係る箱わな設置講習会※アライグマを駆除するには、講習会の受講が必要です。
- ▶ **開催日時**：① 鶴川地区/日時：令和8年6月16日(火)・18時30分～(1時間程度)※18時00分より受付・場所：産業会館(第3会議室 2階) ② 穂別地区/日時：令和8年6月16日(火)・8時45分～17時30分(1時間程度)※随時受付・場所：農林水産課窓口(むかわ町穂別総合支所)※ご都合がよい会場で参加できます。
- ▶ **対象者**：むかわ町内でアライグマ箱わな設置する者(満18歳以上)
- ▶ **申込方法・期限**：①電話にて役場までに申込ください。②令和8年6月10日(水)/17時30分まで
- ▶ **その他**：講習会当日は、身分証明書(運転免許証・保険証など)と印鑑の持参をお願いします。

問・申 むかわ町鳥獣被害防止対策協議会
【鶴川地区】むかわ町農林水産課農業水産G ☎42-2330
【穂別地区】むかわ町農林水産課農業林務G ☎45-2116

情報 全国一斉『人権擁護委員の日』特設人権相談所 開設のお知らせ

特設人権相談所を開設します。毎日の生活の中で、いじめ・いやがらせ、虐待、恋人やパートナーからの暴力、セクハラ・パワハラ、近隣とのトラブルやインターネットでのプライバシー侵害など、人権問題ではないかと感じたり、どこに相談してよいかわからない困りごとがありましたら、お気軽にご相談ください。相談は無料で、秘密は厳守します。あらかじめ電話予約をお願いします。

- ▶ **とき**：令和8年6月5日(金)午後1時から同3時まで
- ▶ **ところ**：むかわ町穂別町民センター
- ▶ **相談員**：むかわ町人権擁護委員

※「人権擁護委員の日」・・・全国人権擁護委員連合会は、人権擁護委員制度を定めた人権擁護委員法の施行日である6月1日を「人権擁護委員の日」と定め、全国の人権擁護委員がその使命を再認識するとともに、全国各地でこの日を中心に啓発行事等を実施することにより、人権擁護委員制度の周知と人権思想の普及高揚を図るための活動を行っています。

問・予 札幌法務局苫小牧支局(苫小牧人権擁護委員協議会事務局) ☎0144-34-7151

情報 Jアラートの情報伝達訓練 試験を実施します

地震や武力攻撃などの発生に備え、情報伝達訓練を実施します。

- ▶ **日時**：6月3日(水) 11時00分
- ※事前に防災行政無線、情報端末等でも周知します。諸般の事情により中止・延期となることがあります。

問 広報防災対策室 ☎42-2423
企画町民課企画管理G ☎45-2111

- ▶ **第1次試験**：【基礎能力試験、適性試験、作文試験】9月6日(日)
- ▶ **第1次試験合格者発表日**：10月8日(木)
- ▶ **第2次試験**：【人物試験、身体検査】10月14日(水)～10月23日(金)のうち指定する日
- ▶ **最終合格者発表日**：11月17日(火)
※御不明な点は、札幌国税局人事第2課採用担当又は苫小牧税務署(総務課)にお尋ねください。

問・申 札幌国税局人事第2課採用担当
☎011-231-5011(内線2315)
苫小牧税務署 ☎0144-32-3165

情報 「健康づくり出前講座」受付中

健康に関する正しい情報の提供や住民の皆さんの健康づくりのお手伝いに保健師・栄養士が「健康づくり出前講座」を開催します。ご希望の方は希望日の2週間前までに下記担当にご連絡ください。

- ▶ **講話内容**：①肥満の仕組みと健康管理 ②血圧の仕組みと生活習慣の改善 ③食事の仕組みと「バランスよく食べる」ための栄養学。上記3つのテーマから1つ選択。減塩食品の紹介等もあります!
- ▶ **利用対象者**：町内のおおむね5人以上で構成される団体やグループ
- ▶ **場所**：申込者が会場を確保(集落センター、生活館など)
- ▶ **実施期間**：令和8年6月～令和9年2月末まで
- ▶ **参加費**：無料(健康むかわチャレンジ事業の対象事業です。)

問・申 保健介護課【本庁】保健G ☎42-2445
【支所】健康G ☎45-3326

情報 公民館講座 「チャレンジ茶道体験教室」

茶道を通じて夏の茶事を体験できる講座です。参加無料です。参加を希望される場合は、生涯学習課生涯学習グループまでお申込みください。

- ▶ **講師**：川口のり子さん(数ノ内流茶道)
- ▶ **開催日**：令和8年6月27日(土) 13:00～16:00
- ▶ **会場**：むかわ町四季の館 1階 研修室
- ▶ **募集人数**：16名程度/令和8年6月26日締め切り
- ▶ **その他**：①お茶事のお道具は会場でご用意します ②立礼式で行います、イスに着席したまま参加頂けます ③抹茶のほか、小麦や小豆を使用したお菓子の喫食があります ④私服で大丈夫です。着物を着用頂いて構いません。

問・申 むかわ町教育委員会 生涯学習課 生涯学習G ☎0145-42-2487

情報 アライグマ駆除に係る箱わな設置講習会

近年、本町においてもアライグマの農作物被害等が発生しており、駆除については、むかわ町が定めるアライグマ等防除実施計画に基づく捕獲とし、駆除実施者の登録が必要となります。

問【本庁】福祉・子育て課 福祉G ☎42-2506
【支所】企画町民課 町民G ☎45-2114

納税 納税関係のお知らせ

町税は納期限までに納めましょう。

6月30日は、道町民税、国民健康保険税、介護保険料、後期高齢者医療保険料の第1期分の納期限です。納付書については6月中旬に順次発送しますので忘れずに納付願います。

町税の納付は便利な『口座振替』で！

- 便利…納期ごとに金融機関などへ出かける手間がなくなります。
- 確実…うっかり納め忘れることがなくなります。
- 安心…納税のために現金を持ち歩く必要がなくなります。

納税に困ったらご相談を

病気や失業、事業不振など、やむを得ない理由で納期限までに町税等を納付することができない場合や、一度に納付することが困難な場合は、納税相談を行っていますのでお早めにご相談ください。

問【本庁】町民生活課税務G ☎42-2413
【支所】企画町民課町民G ☎45-2112

運転免許講習日程／6月

講習区分・時間	6月	
優良講習 10:30～11:00	2日(火)	19日(金)
	3日(水)	22日(月)
	8日(月)	24日(水)
	9日(火)	25日(木)
	12日(金)	30日(火)
13:30～14:00	17日(水)	
	5日(金)	16日(火)
	11日(木)	26日(金)
一般講習 10:30～11:30	4日(木)	18日(木)
	11日(木)	23日(火)
	15日(月)	26日(金)
	16日(火)	29日(月)
13:30～14:30	1日(月)	10日(水)
違反講習 13:30～15:30	2日(火)	18日(木)
	4日(木)	19日(金)
	8日(月)	22日(月)
	12日(金)	23日(火)
	15日(月)	29日(月)
初回講習 13:30～15:30	3日(水)	24日(水)
	17日(水)	

- ▶講習会場：苫小牧市民文化ホール(令和8年4月より変更)
- ▶注意事項：講習を受講する前に、警察署での更新手続きを済ませてください。免許証の受け取りは、更新手続き後概ね40日後です。講習は免許証の有効期限までに必ず受講してください。

問 苫小牧警察署 交通課免許係
☎0144-35-0110

総務省北海道総合通信局では電波を監視し、正しい電波環境の維持に努めていきます。電波に関する困りごとやご相談は、お問合せください。

問 総務省 北海道総合通信局
☎011-737-0099

情報 児童手当 現況届 についてお知らせ

児童手当の現況届は、毎年6月1日の状況を把握し、児童手当を引き続き受ける要件(児童の監督や保護、生計同一関係など)を満たしているかどうかを確認する手続きです。むかわ町では、受給者の現況を公簿等で確認するため、現況届の提出が原則不要です。ただし、以下の場合は引き続き現況届の提出が必要となりますので、対象の方には個別に通知をさせていただきます。

現況届が必要な場合

・「児童手当にかかる監護相当・生計費の負担についての確認書」を提出しており、子が学生以外の場合・配偶者からの暴力等により、住民票の住所がむかわ町と異なる場合・支給要件児童の戸籍や住民票が無い場合・離婚協議(調停)中で配偶者と別居している場合・受給者が児童福祉施設等(里親含む)の場合・その他、むかわ町から通知があった場合※上記に該当する方が、現況届をご提出されない場合は、6月分以降の手当を停止することとなりますので、ご注意ください。

問【本庁】福祉・子育て課子育て未来G
☎0145-42-2506
【支所】企画町民課町民G
☎0145-45-2114

情報 生活支援事業 入浴給付事業のお知らせ

むかわ町では、住民税非課税世帯で次のいずれかに該当する世帯に、共通入浴券を給付する事業を実施します。申請書は窓口にご用意しています。ご希望の方は、必要事項をご記入の上、窓口までご提出ください。

- ▶対象世帯(者)：令和8年度住民税非課税世帯で、次のいずれかに該当する世帯。(生活保護世帯、施設入所者、町税等未納世帯、所得税等及び医療保険の扶養とされている世帯を除く) ①65歳以上で、年金収入と合計所得金額の合計額が45万円以下の者 ②世帯全員が65歳以上で、年金収入と合計所得金額の合計額が、単身世帯は90万円以下、2人以上世帯は140万円以下 ③世帯主が65歳以上で、満18歳以下の者を扶養している世帯(所得基準は②と同じ) ④身体障害者手帳1級又は2級の者が生計を維持している世帯 ⑤療育手帳A区分又は精神障害者保健福祉手帳1級を有する者がいる世帯 ⑥義務教育終了前の児童がいるひとり親世帯で、合計所得金額が140万円以下
- ▶助成内容：該当者1名ごとに入浴券20枚(小学生未満除く)を交付します。むかわ温泉四季の湯、樹海温泉ほべつで使用できます。
- ▶申請受付：令和8年6月1日から令和9年2月26日まで・印鑑、対象④、⑤に該当する方は手帳をご持参ください。

情報 ほべつデンタルクリニックに 常勤医が着任しました

これまで週1回の診療体制だった「ほべつデンタルクリニック」に常勤医が着任しました。これにより、診療日数が拡充され、継続的で安定した歯科診療の提供が可能となりました。急な歯の痛みやお口の不調にも、これまでより対応しやすくなりますので、歯やお口のことで気になることがありましたら、お気軽にご相談ください。

- ▶名称：ほべつデンタルクリニック(むかわ町穂別81番地)
- ▶常勤歯科医：尾形勝雄 先生
- ▶診療時間：月曜日～金曜日(祝日を除く)、午前：9時～13時、午後：14時～18時
- ▶予約：☎45-3021(予約優先)

<尾形勝雄先生から着任のご挨拶>

4月1日より「ほべつデンタルクリニック」で診療を行っている尾形勝雄です。札幌で40年開業をしていて地域医療の一角を担ってききましたが、そろそろ閉院を考えていた時に「穂別で歯科医師を探している」という話を知りました。家族に相談したところ「いいんじゃない!」という賛同の一言で決断。家族三人で穂別に引っ越してきました。

4月に着任して以降は、3月まで週1回で診てきた患者さんを月曜日から金曜日に振り分けて診療をしているので、時間をかけてゆったりと診療しています。

慣れた環境から初めての町、機械、道具、パソコン周り等環境が変わり、戸惑っているところもありますが、穂別在住の歯科スタッフに支えられ、日々さまざまなことに格闘しながら診療していきたいと思います。何卒よろしくお願いたします。(余談ですが、妻は「ごみ分別」と格闘しています)

- ほべつデンタルクリニック
歯科医師 尾形勝雄

情報 電波の正しい 利用について

- ▶6月1日は「電波の日」です。：総務省では6月1日を「電波の日」とし、6月10日までは「電波利用環境保護周知啓発強化期間」と定め、電波利用に関するルールの周知・啓発活動を行います。
- ▶電波はルールを守って正しく使いましょ!：免許を受けていない無線局の電波(不法電波)は、携帯電話やテレビ・ラジオに障害を与えるなど、日常生活に悪影響を及ぼすだけでなく、警察、消防、救急、防災、交通など、人名や財産にかかわる重要な無線通信を妨害して、私たちの生活を脅かします。
- ▶無線機器を購入の際は、技適マークの確認を。：インターネット等で販売されている外国規格のトランシーバーやワイヤレスイヤホンなどの無線機器は、電波法の基準を満足しないため、国内では使用できません。無線機器を購入の際には必ず、「技術基準適合証明マーク」の確認をお願いします。なお、技適マークがあっても、免許申請等の手続きが必要なものもありますので、ご注意ください。

ヘルスアップ情報

4月から むかわ町産後ケア事業が拡大しました!

産後ケア事業とは



産後のお母さんのこころやからだのこと、授乳や乳房ケア、育児全般について町が委託した助産院の助産師がご自宅や助産院で相談をお受けします。休息やリフレッシュ等、お母さんの心身を回復するためにも利用することができます。

むかわ町に住民票がある産後1年以内のお母さんと赤ちゃんが対象です。

利用券について

R7年度までは利用券の交付に事前申請が必要でしたが、R8年度からは妊娠20～24週頃に実施する中期面談で全妊婦さんに対し、利用券を交付します。

- ・R7年度内に母子手帳を交付された方には、別途利用券を郵送しています。
- ・転入された方は、保健介護課にご相談ください。



内容

むかわ町ではR6年度から産後ケア事業を開始し、R8年4月より、委託助産院やサービス内容を拡大しました。

表1：産後ケア事業サービス内容

種類	訪問型	通所型	NEW R8.4.1～ 通所型ロング	NEW R8.4.1～ 宿泊型
方法	助産師が自宅を訪問	利用者が助産院へ出向く		
利用可能回数	訪問型・通所型・通所型ロングあわせて計5回まで			2回まで
利用時間	1日1回2時間以内		1回4時間以上7時間以内	1泊2日以内
利用可能期間	1歳のお誕生日まで ※ただし、各施設によって利用できる月齢が異なる			
利用料金	無料 ※オプションサービス利用や食事代等は自己負担			

表2：利用できる助産院

所在地	白老町	苫小牧市		千歳市	
事業実施者	助産院みなも (長島英津子助産師)	助産院なりママ (中田知穂助産師)	さかえ助産院 (山端ときえ助産師)	助産院はぐくみ (渡部智佳子助産師)	マナ助産院 (木戸晶子助産師)
訪問型			○		○
通所型		○			○
通所型ロング	○	○		○	○
宿泊型	○				

※里帰り等を理由に上記助産院以外で利用を希望する場合は、事前に保健介護課にご相談ください。(償還払いでの対応に該当する場合があります。)

産後ケアは、育児不安の解消だけでなく、お母さんが休んだり、ほっと一息ついたりするために利用もできる身近なサポートです。どうぞ気軽にご活用ください。どの助産院を選んだらいいか迷うとき等は、下記までご相談ください。



お問い合わせ先 【本庁】保健介護課 保健グループ ☎42-2445
【支所】保健介護課 健康グループ ☎45-3326

むかわ町地域包括支援センターです

むかわ町高齢者安心見守り支援事業の紹介

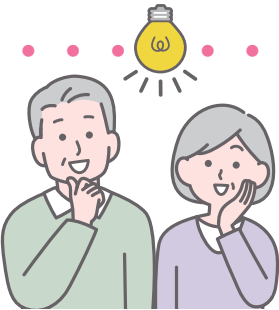

見守りハローライト

ご自宅のトイレ等の電球を「通信機能付LED電球」に交換するだけで、**24時間点灯・消灯の動きがない場合**に登録した通知先(親族等メールアドレス)へお知らせします。

異常時には、通知先からの依頼に応じてヤマト運輸のドライバーが代理訪問し、安否確認を行います。高齢者や家族等の不安を軽減することができます。

対象者

- 町内に住所があり実際に居住している方で、以下の①・②どちらかに当てはまる方
- ①75歳以上ひとり暮らしで要支援・要介護の認定を受けている方
- ②その他町長が特に必要と認める者

利用料

無料
※電気代や電球設置に交換器具が必要な場合の費用は利用者負担

その他

通知メールを受信できる家族等のメールアドレスが必要です。



見守り機器 導入費用助成

高齢者世帯に対して、ICT(情報通信技術)を活用し、安否確認等の見守りができる機器を導入する場合に、**上限10,000円まで**機器の初期費用を助成します。

※1世帯につき1回のみ助成です。



助成の対象者

- 町内に住所があり実際に居住している方で、以下の①～③のいずれかに当てはまる方
- ①65歳以上の高齢者のみの世帯
- ②65歳未満の重度身体障がいの方・要支援・要介護の認定を受けている方
- ③その他町長が特に必要と認める者
- ※施設に入所されている方は対象になりません。

対象機器

- ①家族等が24時間状況を確認できるカメラ型の機器
- ②居室内に設置し、動作又は熱等を感知した時に家族等に連絡が届くセンサー型の機器
- ③使用時に家族等へ連絡が届く家電型の機器又は家電に設置する機器
- ④その他見守り機能を有し、家族等へ連絡が届く機器(GPS等)

ご希望の方は各地区の地域包括支援センターまで相談または申請してください。

むかわ町地域包括支援センター ■ 鷗川地区【本庁】保健介護課 介護グループ ☎0145-42-2415
 ■ 穂別地区【支所】保健介護課 健康グループ ☎0145-45-2065

6月の健康カレンダー

希望日の1週間前までに予約しましょう。
必ず母子手帳を持参願います。

予防接種

名称	対象	鷗川厚生病院	穂別診療所	
ロタウイルスワクチン	生後6週～24週未満	月・木 13時15分～ 14時15分	水 15時～15時15分	
B型肝炎	1歳未満			
Hibワクチン	2か月～5歳未満			
小児用肺炎球菌				
五種混合	2か月～7歳6か月未満			
麻しん風しん混合	(第1期)12か月～24か月未満 (第2期)来年度小学校入学予定児			木 15時～15時45分
水痘(水ぼうそう)	12か月～36か月未満			
日本脳炎	(1期)生後6か月～7歳6か月未満 (2期)9歳以上13歳未満	月・木 13時15分～ 14時15分 ※小学生以上は月～金 8時30分～11時 13時15分～15時の 接種も可能	火 15時～15時45分	
ジフテリア 破傷風二種混合	小学校6年生の児童	月～金 8時30分～11時 13時15分～15時30分	火 15時～15時45分	
子宮頸がん 予防ワクチン	中学1年生～高校1年生相当の女性 平成22年4月2日～ 平成27年4月1日生の女性	月～金 8時30分～11時 13時15分～15時30分	木 15時～15時45分	
带状疱疹ワクチン	原則、一度も带状疱疹予防接種を受けたことのない方①令和8年度に65歳、70歳、75歳、80歳、85歳、90歳、95歳、100歳になる方②60歳～64歳で一定の障がいのある方※①の方には個別通知します。※②の方で希望者は町にご連絡ください。	月～金(祝祭日除く) 8時30分～11時	月・火 13時～16時 水 9時～11時 木・金 9時～11時 13時～16時	
肺炎球菌予防接種	【定期接種】原則、一度も肺炎球菌予防接種を受けたことのない①②の方。①接種日に65歳の方②60歳～64歳で一定の障がいのある方【任意接種】③66歳以上で一度も肺炎球菌予防接種を受けたことがない方※①の方には個別通知します。※②の方で希望者は町にご連絡ください。※③の方で希望者は町に申込みが必要です。	月～金(祝祭日除く) 8時30分～11時	月・火 13時～16時 木・金 9時～11時 13時～16時	
RSウイルス ワクチン	妊娠28週～36週6日の妊婦※対象者には通知します。鷗川厚生病院で接種を希望される方は、予約前に下記2点を産婦人科の主治医に確認してください。①RSウイルスワクチンを接種できること②接種日が対象の妊娠週数であること。	月～金(祝祭日除く) 8時30分～11時		

※町外で接種した料金は償還払いの申請が可能です。事前に町に申請が必要です。

6月の健康ガイド

む 鷗川地区 ほ 穂別地区

健康づくり支援

連絡先: む ☎42-2445 ほ ☎45-3326

名称	対象	とき・場所
乳幼児健診 (7か月児はBCG接種)	4か月児・7か月児・12か月児・ 1歳6か月児・3歳児(個別通知します)	む 18日(木) / 四季の館 ほ 10日(水) / 穂別ふれあい健康センター
歯科健診・フッ素塗布	希望者(幼児)	む 18日(木) / 四季の館 ほ 10日(水) / 穂別ふれあい健康センター
骨粗しょう症検診	19歳以上の方 (町に申込みが必要です)	む 内科診療時間内(要予約) / 鷗川厚生病院 ほ 火曜日以外の診療時間内 / 穂別診療所
エキノコックス症検診	小学3年生以上で過去5年間エキノ コックス症検診を受けていない方	ほ 火曜日以外の診療時間内 / 穂別診療所
歯周病検診	20歳・30歳・40歳・50歳・60歳 ・70歳(対象には個別通知済みです)	検診実施機関(町内)
後期高齢者歯科健診	76歳(対象には個別通知済みです)	健診実施機関(町内)
巡回ドック(集団) 若年者健診 / 特定健診 / 後期高齢者健診 / 胃・肺・大腸がん検診	(若年者)30~39歳の国保加入者 (特定)40歳~74歳の国保加入者 (後期)後期高齢者医療保険加入者 (がん)40歳以上の方	む 6月30日(火)~7月3日(金)
バス健診(集団) 若年者健診 / 特定健診 / 後期高齢者健診 / 胃・肺・大腸がん検診 / 乳・子宮頸がん検診(女性)	(若年者)30~39歳の国保加入者 (特定)40歳~74歳の国保加入者 (後期)後期高齢者医療保険加入者 (がん)40歳以上の方 (子宮頸がんは20歳以上※)	24日(水) / 札幌がん検診センター
・特定健診(個別) ・後期高齢者健診(個別)	(特定)40歳~74歳の国保加入者 (後期)後期高齢者医療保険加入者	む 診療時間内(要予約) / 鷗川厚生病院 ほ 診療時間内(要予約) / 穂別診療所
・胃がん(胃カメラ)検診(個別)	50歳以上の方※	検診実施機関(苫小牧)
・子宮頸がん検診(個別) ・乳がん検診(個別)	(子宮頸)20歳以上の女性※ (乳)40歳以上の女性※	

※ご注意ください! 子宮頸がん検診、乳がん検診、胃カメラ検査による胃がん検診は、年度末(R9.3.31)に偶数年齢の方のみとなります。

ふれあい支援

名称	対象	とき・場所
ピンしゃん会	65歳以上の希望者 (希望者は要問合せ)	む 3・10・17・24日 10時~12時 介護予防センター ※10日のみ四季の館研修室
笑顔友の会	65歳以上の希望者 (希望者は要問合せ)	ほ 4・11・18・25日 10時~12時 穂別ふれあい健康センター
いろは塾 (認知症予防教室)	65歳以上の希望者 (希望者は要問合せ)	む 5・12・19・26日 10時~12時 介護予防センター ほ 2・9・16・23・30日 13時30分~15時30分 穂別ふれあい健康センター
いきいき料理教室	60歳以上の希望者 (希望者は要問合せ)	ほ 23日(火) 10時~12時 穂別ふれあい健康センター

サロン事業

名称	とき・場所
生命の貯蓄体操	む 火曜日 10時~11時 / 介護予防センター

●子育て支援については13ページの「むかわ町子育て支援情報」をご覧ください。

6月の病院・診療所情報

鷗川厚生病院

受付 8時30分～11時30分 / 13時15分～16時 TEL 42-2033

※休診のお知らせ / 松浦部長 6月19日(金)午前、不在のため代診となります。
 會川部長 6月18日(木)午前、6月19日(金)午前・午後、不在のため代診となります。

診療科 / 担当医師		月	火	水	木	金
内科 総合診療科	午前	松浦・會川	會川・越智	松浦・越智	松浦・會川	松浦・會川
	午後	(予約)越智	(予約)松浦	(予約)會川	(予約)越智	(予約)會川
整形外科	午前					石垣整形外科医院
	午後		王子整形			
小児科	午前	北大小児科				
	午後				北大小児科	
夜間診療(内科)		會川 毎週火曜日 17時～18時30分(受付)				

お問い合わせ・ご予約電話番号
TEL.42-2033

- 人間ドック(総合健診)も受け付けています。※事前予約が必要です。
 - 循環器専門外来の診療日は6月25日(木)です。※受付13時15分～16時
- 詳細は病院ホームページをご参照ください.....

穂別診療所

受付 8時45分～11時 / 13時～16時 ※水曜の午後は15時30分～18時30分

TEL 45-2121 整形予約 45-3380(受付時間9時～16時※定員に達し次第終了)

日曜に情報端末で
 担当医師を
 お知らせします。

診療科		月	火	水	木	金
総合外来 (内科・外科・小児科)	午前	夏目 中塚	夏目 中塚	夏目 中塚	夏目 中塚	夏目 中塚
	午後	交替制	交替制	交替制 (受付は15時30分～)	交替制	交替制
夜間診療 水曜日(総合外来)				交替制 (受付は18時30分まで)		

保健所の相談、検査

お問い合わせ / 苫小牧保健所 TEL 0144-34-4168

名称	相談日・内容
総合保健相談・医療相談	随時(祝祭日を除く月～金)
女性の健康相談(定例は事前予約)	・定例相談(要予約)第1木曜日:保健師が相談に応じます ・随時相談:保健師が電話・来所で随時相談に応じます
こころの健康相談(定例は事前予約)	・定例月1回:精神科医が相談に応じます(要予約) ・随時:保健師が電話・来所で随時相談に応じます
肝炎ウイルス・梅毒検査(要事前予約)	定例検査:月2回(要予約)
骨髄バンク登録(要事前予約)	18～54歳が対象。13時から30分程度(要予約)
HTLV-1抗体検査 (成人T細胞性白血病検査)(要事前予約)	抗体検査を受けたことがない方が対象、採血を実施し約20日後に結果をお知らせ(要予約)
HIV検査(エイズ相談)(要事前予約)	定例検査:月2回(要予約:エイズ相談室 ☎0144-35-7474) 検査(採血)後、約60分で検査結果をお知らせします。 結果により、二次検査が必要な場合があります。

※事前に申し込みが必要です。予約状況により、ご希望の日程に添えない事があります。お早めにご予約ください。

恐竜のまちづくり最前線

134

会場が恐竜でいっぱい！ 「ダイナソーアドベンチャー BiVi新さっぽろ」

むかわ町と包括連携協定を締結している大和リース株式会社主催のイベント「ダイナソーアドベンチャー BiVi新さっぽろ」が3月22日(日)～4月5日(日)に開催され、むかわ町もカムイサウルス1/5レプリカの展示やAR体験を実施しました。

また、3月28日(土)、29日(日)は展示の他、恐竜グッズショップや博物館オープニングプロジェクトチームSNSのPRブースを設置し、多くの来場者で賑わいました。

天井や壁、柱のビジョンからカムイサウルスをはじめとした古生物の映像が流れ、ショッピングセンターが恐竜の世界へと変貌しました！

担当：むかわ町経済恐竜ワールド戦略室



会場は天井も壁も柱も恐竜だらけでした！

むかわのタンチョウを守るために

122

タンチョウの巣を見分けるのはむずかしい？

「鳥の巣」とはどんなものでしょうか。一般的には、鳥が卵を産み、温め、ヒナを育てるための場所を指します。

タンチョウは、地面の上に枯れたヨシなどを集めて巣を作ります。ヨシは背の高い植物なので、巣そのものが外から見えないことが多く、卵や小さなヒナもほとんど確認できません。そのため、タンチョウが座っている様子を見ると「巣がある」と思いがちですが、実際には卵がない場合もあります。「転卵(卵の向きを変える)行動で卵の有無が分かる」と言われることもあります。卵が見えない状況では、転卵のように見える動きもあくまで推測にとどまります。正確な巣の記録を残すためには、卵の存在を確認することが重要です。

また、タンチョウのヒナは孵化して数日すると歩いて巣から離れます。そのため、ヒナを育てる場所は巣の周囲の広い範囲に及びます。こうした生態からも、巣だけでなく、その周辺環境がとても大切だといえます。



抱卵するむかわペアのメス
(2026年4月中旬【5月初旬にヒナ1羽誕生を確認】)

(一般社団法人)

タンチョウ研究所 正富 欣之

タンチョウ 110 番

タンチョウに近づく人がいたり、タンチョウが大きな声で何回も鳴いたり、何か気になることがあればご連絡をお願いします。

【連絡先】

むかわ町役場(農林水産課農業林務グループ) ☎0145-45-2116
木村(鳥獣保護員) ☎090-2691-9450
小山内(ネイチャー研究会 in むかわ) ☎090-6699-7989



ノコギリソウ(鋸草)

ノコギリソウ(Asteraceae Achilea)は、キク科ノコギリソウ属の多年草です。細長い葉が羽状に細かく裂する姿がノコギリのように見えるので、ノコギリソウの和名の由来ともいわれます。ノコギリソウは道ばたやあれ地でもよく観察されるため、外来のセイヨウノコギリソウと間違われることもあるようです。セイヨウノコギリソウの葉は、ノコギリソウよりも細かく避ける羽状複葉となります。また、エゾノコギリソウという在来種もあり、こちらはノコギリソウよりも筒状花が多く、葉の鋸歯が浅く細かいという特徴があります。

さて、ノコギリソウは、個体差もありますが、草丈50cm~1mほどの大きな個体も見られ、全体に短く柔らかい毛があります。地面から茎が一本直立して、まばらに葉が互生し、茎の上部で花柄が上方へよく分枝して散房花序となります。鋭い鋸歯のある葉は、基部が茎を抱えるようにして生じる長さ5~10cmほどの羽状となり、葉腋で枝別れして短い葉が2~3枚つきます。

花は、キク科らしい頭状花で総葯片があり、花の色は白もしくは淡い紫色となります、花の中央には5個ほどの筒状花が集まり、側方に7枚ほど舌状花がならび、全体として一つの花のように形づくられます。

古くは、ノコギリソウの茎を束ねたものを「めとぎぐさ」ともいい、ト筮などの占いの道具として用いられたそうです。

【本庁】生涯学習課生涯学習グループ
社会教育士 田代 ☎42-2487



ノコギリソウ(汐見海岸)

生涯学習

穂別図書館

《展示『パンの本』》

パン好きにはたまらない！大人気のパンのキャラクターの絵本、パン作りの基礎から本格的なパン作りまで、パンのレシピ本もご紹介します。

関連する本を展示します。

※展示されている本は貸出可能です。

◇期間：6月1日(月)~30日(火)

《移動図書館》

◇ケアハウス：17日(水)12時30分~

《6月休館日》

1日(月)、8日(月)、15日(月)、22日(月)、29日(月)

《開館時間》

令和8年4月1日(水)より、開館時間が変更となります。

◇開館時間：午前9時30分~午後5時

《利用案内》

図書館の本は、利用登録によって、どなたも借りることが出来ます。

貸出期間は2週間です。開館時間外でも、返却ポストで好きな時間に返却出来ます。

返却が遅れるときは、カウンター窓口、お電話で延長手続きが出来ます。

《蔵書検索》

穂別図書館、まなびランド図書室の蔵書を、インターネットで検索できます。詳細はお問い合わせください。

《問い合わせ》

むかわ町立穂別図書館

☎45-2396



穂別恐竜博物館 令和8年6月の予定

休館日

1日(月)、8日(月)、15日(月)
22日(月)、29日(月)

※むかわ町内に在住、または、むかわ町内の学校に通う小学生・中学生・高校生は、いつでも博物館を無料で見学できます。(小学生未満はいつでも無料です)

文芸欄

※広報むかわへの原稿提出締切は毎月末日となっております。

短歌

むかわ短歌会選

しくじりをあまた重ねて場数踏み
あゆみうながし春の風吹く

福恵

子の見せる写真のなかの教え子は
友にかこまれ笑顔はじける

譲一

ガソリンや灯油なければ私も
山に芝刈りに行かねばならぬ

博子

クロッカスをワイングラスに食卓へ
「春風少女の自転車想う」

早恵子

早採の山わさび届けたき人のいて
小雨降るも鶴嘴持ち出す

和子

短歌

原始林「むかわ支部」選

今日はどこ迄来たのやら朝のテレビに
さくら・さくらと桜の便り

春一番福寿草咲きてその傍に
水仙・チューリップの蕾ふくらむ

幸子

春の香をほんのり感ず夕餉には
三ツ葉に露と好みの味で

靖子

短歌

対岸の 春日の山に 陽のたまり
最早の菜を “札” なん木戸に

藤夫

川柳

題名 AIと野球

知らぬ間にあれもこれもがAI化
ヒト様よりAI様に頼りがい
AIならばバットの事故もない野球

逸馬

俳句

鶴川俳句会選

ただいまと元気な声で花の冷え
川底に身をひるがえし花うぐい

せせらぎも前に進めと春の川
隊列の伸び縮みして鳥帰る

静子

戦争はゲームにあらざ春愁
切株の表札めきし里の春

敏子

味噌汁の香り広がる巣立ちの日
新茶一杯今日の始まり応援す

登志女

蝶ひらりひらり伝言あるごとく
ものの芽に足が自然に向いて行く

由紀子

俳句

穂別俳句

目張り剥ぎ葉未震はす風を入れ
思い出を包む春光師の一語

芙美
すゑ子

calligraphy

林 杏奈さんの作品



難しい字にチャレンジしました。探求は続きます。

佐々木 萬翠評

高橋 彩乃さんの作品



光、輝きを増す季節。光に導かれて進みます。

佐々木 萬翠評

柴田 涼未さんの作品



しっかり筆をたててカブよく書きました。

久保田評

敦澤 結衣さんの作品



ていねいな筆づかいで上手にまとめました。

久保田評

- 穂別地区**
- ・緑ヶ丘(1-7号・2LDK)
 - ・緑ヶ丘(55-184号・1DK)
 - ・緑ヶ丘(2-32号・3LDK) ※中堅所得者向け
 - ・柏南(1-4号・3LDK)
 - ・柏南(4-19号・3LDK)
 - ・柏南(5-25号・2LDK)
 - ・柏南(C-7号・1LDK)
 - ・柏南(C-8号・1LDK)
 - ・柏南(B-11号・3LDK) ※中堅所得者向け
 - ・富内中央(1-1号・3LDK)
 - ・富内中央(5-13号・2DK)
 - ・富内中央(4-12号・3LDK) ※中堅所得者向け
 - ・双葉(1-3号・3LDK) ※中堅所得者向け
 - ・双葉中央(1-1号・3LDK) ※中堅所得者向け

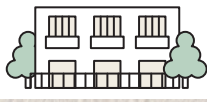

公営住宅入居者募集
申込はお早めに!!
 ▼申込期限 6月15日(月)

申込み・問い合わせ 【本庁】経済建設課技術グループ ☎42-2427
 【支所】経済建設課建設グループ ☎45-2117



発行
編集

むかわ町 千054-8660 北海道勇払郡むかわ町美幸2丁目88番地
☎0145(42)2411(代) / FAX.0145(42)2711
☐ <http://www.town.mukawa.lg.jp>
✉ jobosai@town.mukawa.lg.jp

穂別総合支所 北海道勇払郡むかわ町穂別2番地1
☎0145(45)2111(代) / FAX.0145(45)3048
読み終えたら綴じて保存して下さい。
きつと今後お役に立つときがあります。

むかわ町穂別恐竜博物館の
恐竜館に併設されている
ミュージアムショップの様子を紹介します。



NO
38

まちなか再生にむけて



穂別地区 | むかわ町復興拠点施設整備事業^{イチ}

地元の恐竜グッズが彩るミュージアムショップ



4月25日にリニューアルオープンした穂別恐竜博物館では、オープン初日から多くの来館者で大変賑わいを見せ、併設するミュージアムショップでも活気のある様子となっていました。

ミュージアムショップでは、地元業者による恐竜をモチーフとしたグッズが並んでいます。ご来館の際は、ぜひミュージアムショップにもお立ち寄りいただき、ここでしか手に入らない恐竜グッズをお楽しみください！



↑ぬいぐるみ、ペーパーパズル、アクセサリなど、店内は恐竜グッズで充実しています。恐竜の商品棚も見どころです！



↑カムイサウルスやティラノサウルスと記念撮影できます！子どもだけではなく、意外と大人にも人気です。

公式SNSアカウント名
むかわ町穂別博物館
NEWプロジェクト



特設HP



Instagram



X (旧Twitter)



Facebook



ホリたん

